



PAÇO MUNICIPAL JOSÉ GALDINO PEREIRA

Barra do Jacaré - Paraná

CNPJ: 76.407.568/0001-93

Rua Rui Barbosa, 96 (Centro) – Telefax: (43) 3537-1212

CEP: 86.385-000 - E-mail: pmbj@uol.com.br

PARECER 036/2021

Do – Setor de Contabilidade

Para – Setor Licitação

Assunto: Aquisição de materiais elétricos e padrões de energia.

Vimos através deste, informar as dotações orçamentárias, para efetuar os procedimentos cabíveis, referente à aquisição de materiais elétricos e padrões de energia.

Ressalta-se que este parecer informa à dotação existente nas contas contábeis nesta data, e que os procedimentos referentes a empenho, liquidação e pagamento estarão sujeitos à existência de dotação orçamentária na data do fato gerador do empenho. Sendo que, o fato de alguma conta contábil constante deste parecer apresentar saldo orçamentário abaixo do necessário para realização do objeto da licitação pode ser sanado pela suplementação da referida conta através de solicitação do setor responsável.

Salientamos ainda que qualquer posição em relação à modalidade, tipo e demais dispositivos do procedimento licitatório, bem como a verificação da correta aplicação da legislação, no que se refere a licitações e contratos, é de competência da respectiva comissão de licitação e do jurídico.

03. SECRETARIA MUNICIPAL DE ADMIN E PLANEJAMENTO

03.001 DEPARTAMENTO DE ADMINISTRAÇÃO

04.122.0004.2011 MANUTENÇÃO DO DEPARTAMENTO DE ADMINISTRAÇÃO

Item	Histórico	Natureza	Valor	Conta	Fonte
01	Material de Consumo	3.3.90.30.00.00	41.081,41	00860	00.000

05. SECRETARIA MUNICIPAL DE SAÚDE

05.001 FUNDO MUNICIPAL DE SAÚDE

10.301.0006.2029 MANUTENÇÃO POSTO DE SAÚDE

Item	Histórico	Natureza	Valor	Conta	Fonte
01	Material de Consumo	3.3.90.30.00.00	10.000,00	02250	00.303

10.301.0006.2031 MANUTENÇÃO PRÉDIO - UBS

Item	Histórico	Natureza	Valor	Conta	Fonte
01	Material de Consumo	3.3.90.30.00.00	129,42	02340	00.000
02	Material de Consumo	3.3.90.30.00.00	20.000,00	02350	00.303

10.301.0006.2033 MANUTENÇÃO POLO ACADEMIA DE SAÚDE

Item	Histórico	Natureza	Valor	Conta	Fonte
01	Material de Consumo	3.3.90.30.00.00	2.000,00	02470	00.303

06. SECRETARIA MUNICIPAL DE ASSISTÊNCIA SOCIAL

06.002 FUNDO MUNICIPAL DE ASSISTÊNCIA SOCIAL - F.M.A.S.

08.244.0005.2058 MANUTENÇÃO DO CENTRO DE REFERÊNCIA DE ASSIST. SOCIAL - SCFV - PISO BÁSICO FIXO

Item	Histórico	Natureza	Valor	Conta	Fonte
01	Material de Consumo	3.3.90.30.00.00	37.187,18	04130	00.000



PAÇO MUNICIPAL JOSÉ GALDINO PEREIRA

Barra do Jacaré - Paraná

CNPJ: 76.407.568/0001-93

Rua Rui Barbosa, 96 (Centro) – Telefax: (43) 3537-1212

CEP: 86.385-000 - E-mail: pmbj@uol.com.br

08.244.0005.2060 MANUTENÇÃO DO F.M.A.S

Item	Histórico	Natureza	Valor	Conta	Fonte
01	Material de Consumo	3.3.90.30.00.00	1.000,00	04350	00.000

06.003 DEPARTAMENTO DO BEM ESTAR SOCIAL

08.243.0005.6062 MANUTENÇÃO DO CONSELHO TUTELAR

Item	Histórico	Natureza	Valor	Conta	Fonte
01	Material de Consumo	3.3.90.30.00.00	15.708,34	04560	00.000

08.243.0005.6064 PROJETO VIDA NOVA

Item	Histórico	Natureza	Valor	Conta	Fonte
01	Material de Consumo	3.3.90.30.00.00	73.102,63	04770	00.000

08.244.0005.2067 MANUTENÇÃO DO BEM ESTAR SOCIAL

Item	Histórico	Natureza	Valor	Conta	Fonte
01	Material de Consumo	3.3.90.30.00.00	8.594,11	05000	00.000

07. SECRETARIA MUNICIPAL DE AGRIC, ABASTEC E MEIO AMBIENTE

07.001 DEPARTAMENTO MUN DE AGRICULTURA E SERVIÇOS RURAIS

20.606.0010.2073 MANUTENÇÃO DO DEPARTAMENTO AGROPECUÁRIO

Item	Histórico	Natureza	Valor	Conta	Fonte
01	Material de Consumo	3.3.90.30.00.00	34.664,94	05460	00.000

08. SECRETARIA MUNICIPAL DE VIAÇÃO, OBRAS E SERV PÚBLICOS

08.001 DEPARTAMENTO DE SERVIÇOS URBANOS

15.451.0009.2075 MANUTENÇÃO DE PRAÇAS PUBLICAS

Item	Histórico	Natureza	Valor	Conta	Fonte
01	Material de Consumo	3.3.90.30.00.00	10.000,00	05580	00.000

15.451.0009.2076 MANUTENÇÃO DO TERMINAL RODOVIÁRIO

Item	Histórico	Natureza	Valor	Conta	Fonte
01	Material de Consumo	3.3.90.30.00.00	2.000,00	05600	00.000

15.451.0009.2077 MANUTENÇÃO DO CEMITÉRIO MUNICIPAL

Item	Histórico	Natureza	Valor	Conta	Fonte
01	Material de Consumo	3.3.90.30.00.00	15.000,00	05630	00.000

15.451.0009.2078 MANUTENÇÃO DE PONTES E BUEIROS

Item	Histórico	Natureza	Valor	Conta	Fonte
01	Material de Consumo	3.3.90.30.00.00	2.000,00	05650	00.000

15.451.0009.2079 MANUTENÇÃO DA CAPELA MORTUÁRIA

Item	Histórico	Natureza	Valor	Conta	Fonte
01	Material de Consumo	3.3.90.30.00.00	3.000,00	05670	00.000

15.452.0009.2080 MANUTENÇÃO DO DEPARTAMENTO DE SERVIÇOS URBANOS

Item	Histórico	Natureza	Valor	Conta	Fonte
01	Material de Consumo	3.3.90.30.00.00	42.424,97	05760	00.000

**PAÇO MUNICIPAL JOSÉ GALDINO PEREIRA****Barra do Jacaré - Paraná**

CNPJ: 76.407.568/0001-93

Rua Rui Barbosa, 96 (Centro) – Telefax: (43) 3537-1212

CEP: 86.385-000 - E-mail: pmbj@uol.com.br

02	Material de Consumo	3.3.90.30.00.00	27.000,00	05770	00.511
----	---------------------	-----------------	-----------	-------	--------

15.751.0009.2081 MANUTENÇÃO/ MELHORIAS DA ILUMINAÇÃO PÚBLICA

Item	Histórico	Natureza	Valor	Conta	Fonte
01	Material de Consumo	3.3.90.30.00.00	475,00	05880	00.000

08.002 DEPARTAMENTO DE OBRAS PÚBLICAS

15.451.0009.2082 MANUTENÇÃO DO DEPARTAMENTO DE OBRAS PUBLICAS

Item	Histórico	Natureza	Valor	Conta	Fonte
01	Material de Consumo	3.3.90.30.00.00	33.098,70	06050	00.000

15.451.0009.2083 MANUTENÇÃO DE PRÉDIOS PUBLICOS

Item	Histórico	Natureza	Valor	Conta	Fonte
01	Material de Consumo	3.3.90.30.00.00	39.882,26	06130	00.000

15.451.0009.2085 MANUTENÇÃO DE CALÇADAS E MEIO FIO E VIAS URBANAS

Item	Histórico	Natureza	Valor	Conta	Fonte
01	Material de Consumo	3.3.90.30.00.00	8.000,00	06180	00.000

15.451.0009.2086 MANUTENÇÃO DO CLUBE MUNICIPAL

Item	Histórico	Natureza	Valor	Conta	Fonte
01	Material de Consumo	3.3.90.30.00.00	2.000,00	06200	00.000

09. SECRETARIA MUNICIPAL DE EDUCAÇÃO, ESPORTES E CULTURA**09.001 DEPARTAMENTO MUNICIPAL DE EDUCAÇÃO**

12.361.0007.2091 MANUTENÇÃO ENSINO FUNDAMENTAL

Item	Histórico	Natureza	Valor	Conta	Fonte
01	Material de Consumo	3.3.90.30.00.00	2.212,84	06650	00.000
02	Material de Consumo	3.3.90.30.00.00	14.409,76	06660	00.103
03	Material de Consumo	3.3.90.30.00.00	7.000,00	06670	00.104

12.361.0007.2096 MANUTENÇÃO ESCOLA PIO XII

Item	Histórico	Natureza	Valor	Conta	Fonte
01	Material de Consumo	3.3.90.30.00.00	5.493,36	06920	00.000
02	Material de Consumo	3.3.90.30.00.00	4.624,51	06930	00.103

12.361.0007.2099 MANUTENÇÃO DE SECRETARIA MUNICIPAL DE EDUCAÇÃO

Item	Histórico	Natureza	Valor	Conta	Fonte
01	Material de Consumo	3.3.90.30.00.00	1.400,65	07340	00.000
02	Material de Consumo	3.3.90.30.00.00	16.082,22	07350	00.103

09.002 DEPARTAMENTO DE ESPORTES E CULTURA

13.392.0008.2108 ENFEITES DE RUAS E PRAÇAS, COMEMORAÇÕES FIM DE ANO

Item	Histórico	Natureza	Valor	Conta	Fonte
01	Material de Consumo	3.3.90.30.00.00	10.000,00	07830	00.000



PAÇO MUNICIPAL JOSÉ GALDINO PEREIRA

Barra do Jacaré - Paraná

CNPJ: 76.407.568/0001-93

Rua Rui Barbosa, 96 (Centro) – Telefax: (43) 3537-1212

CEP: 86.385-000 - E-mail: pmbj@uol.com.br

27.812.0008.2111 MANUTENÇÃO DO DEPARTAMENTO DE ESPORTES E CULTURA

Item	Histórico	Natureza	Valor	Conta	Fonte
01	Material de Consumo	3.3.90.30.00.00	5.000,00	07980	00.000

09.003 DEPARTAMENTO DE EDUCAÇÃO INFANTIL - C.E.M.E.I.

12.365.0007.2115 MANUTENÇÃO C.M.E.I

Item	Histórico	Natureza	Valor	Conta	Fonte
01	Material de Consumo	3.3.90.30.00.00	6.503,12	08310	00.000
02	Material de Consumo	3.3.90.30.00.00	19.496,50	08320	00.103
03	Material de Consumo	3.3.90.30.00.00	10.000,00	08330	00.104

Sem mais para o momento, e certo de que estamos atendendo o solicitado, nossos protestos de elevada estima e consideração.

Paço Municipal José Galdino Pereira, em 12 de abril de 2021

LUCAS NASCIMENTO

Contador

ADUELAS DE CONCRETOS



PREFEITURA MUNICIPAL DE BARRA DO JACARÉ

ESTADO DO PARANÁ

CNPJ 76.407.568/0001-93, Rua Rui Barbosa, 96, Centro – Telefax (43) 3537-1212, CEP 86.385-000 – Barra do Jacaré – Paraná

E-mail: pmbj@uol.com.br

Ofício: 08/2021

Barra do Jacaré 29 de março de 2021.

Exmo. Senhor

Edimar de Freitas Alboneti

Prefeito Municipal

Prezado Senhor:

Venho por meio deste, solicitar a autorização para a abertura do processo de licitação visando a aquisição futura de aduelas em concreto armado nas seções (medidas) L 2,00x A 2,00x C 1,00 Para aterro de 0,50 a 3,00 M, que serão usadas na construção e manutenção de pontes do município, atendendo a demanda do setor de obras e urbanismo.

Em anexo se encontra o termo de referência e pesquisa de preço realizada.

No aguardo da autorização, manifestamos nossos agradecimentos.

Atenciosamente,



Luiz Carlos França
Setor de Obras e Urbanismo



PREFEITURA MUNICIPAL DE BARRA DO JACARÉ

ESTADO DO PARANÁ

CNPJ 76.407.568/0001-93, Rua Rui Barbosa, 96, Centro – Telefax (43) 3537-1212, CEP 86.385-000 – Barra do Jacaré – Paraná

E-mail: pmbj@uol.com.br

PEDIDO INICIAL DE LICITAÇÃO

De: Setor de Obras e Urbanismo
Para: Setor de Licitações e Contratos
Data: 29/03/2021

Prezado Senhor:

Venho por meio deste, solicitar a autorização para a abertura do processo de licitação visando a aquisição futura de aduelas em concreto armado nas seções (medidas) L 2,00x A 2,00x C 1,00 Para aterro de 0,50 a 3,00 M, que serão usadas na construção e manutenção de pontes do município, atendendo a demanda do setor de obras e urbanismo.

Encaminhamos em anexo a autorização do prefeito, termo de referência e parecer contábil para dar a continuidade no procedimento licitatório.

Atenciosamente,



Luiz Carlos França
Setor de Obras e Urbanismo



PREFEITURA MUNICIPAL DE BARRA DO JACARÉ ESTADO DO PARANÁ

CNPJ/MF 76.407.568/0001-93, Rua Rui Barbosa nº. 96 Centro, Fone/Fax 0xx 43-35371212 – CEP 86.385-000

TERMO DE REFERÊNCIA

SETOR: Secretaria de Obras e Urbanismo

GESTOR RESPONSÁVEL: Luís Carlos França

OBJETO COM DESCRIÇÃO DETALHADA: Aquisição futura de aduelas em concreto armado nas seções (medidas) L 2,00x A 2,00x C 1,00 para aterro de 0,50 a 3,00 M.

JUSTIFICATIVA PARA A CONTRAÇÃO: Aquisição de aduelas em concreto armado nas seções (medidas) L 2,00x A 2,00x C 1,00 Para aterro de 0,50 a 3,00 M, que serão usadas na construção e manutenção de pontes do Pmunicípio, atendendo a demanda do setor de obras e urbanismo.

PARECER CONTÁBIL: Em anexo.

CONDIÇÕES DE RECEBIMENTO DOS OBJETOS: Secretaria de Obras e Urbanismo.

A apresentação fiscal.

PRAZO DE ENTREGA E FORMA DE PAGAMENTO: Entrega do objeto desta Licitação se dará em dias úteis, junto ao setor solicitante, obedecendo o prazo de 03 (três) dias.
O Pagamento será realizado em até 15 dias após a apresentação da nota fiscal.

AMOSTRAS DE PRODUTOS: Não

FISCAL DO CONTRATO: Luís Carlos França

OUTRAS INFORMAÇÕES NECESSÁRIAS AO EDITAL: Em Anexo

Barra do Jacaré 29 de Março de 2021.

Luís Carlos França
Secretaria de Obras e Urbanismo



PREFEITURA MUNICIPAL DE BARRA DO JACARÉ ESTADO DO PARANÁ

CNPJ/MF 76.407.568/0001-93, Rua Rui Barbosa nº. 96 Centro, Fone/Fax 0xx 43-35371212 – CEP 86.385-000

MAPA DE PREÇOS

FOI UTILIZADA PARA A COLETA DE PREÇOS: ORÇAMENTOS JUNTO AO FORNECEDOR, BANCO DE PREÇOS, MENOR PREÇO, COMPRASNET E PESQUISA EM SITES DA INTERNET.

A METODOLOGIA ADOTADA PARA OBTER O RESULTADO FINAL DOS PREÇOS, FOI A MÉDIA DOS ORÇAMENTOS COLETADOS.

OBJETO DA LICITAÇÃO: AQUISIÇÃO FUTURA DE ADUELAS PARA CONSTRUÇÃO E MANUTENÇÃO DE PONTES DO MUNICIPIO.

Item	Produto	Un	Qtd	COPEL	FERMIX	COMERCIO FK	ENGE TUBO	Banco de preços/ internet	Media Unit	Média Total
01	Aduela de concreto armado seção L 2,00x A 2,00x C 1,00 para aterro de 0,50 a 3,00 M	un 21304	40	R\$ 2.620,00	R\$ 4.110,00	R\$ 1.950,00	R\$ 2.798,00	R\$ 2.160,00	R\$ 2.727,60	R\$ 109.104,00
									TOTAL	R\$ 109.104,00

Barra do Jacaré 29 março de 2021

Responsável pela coleta de preços: Luiz Carlos França

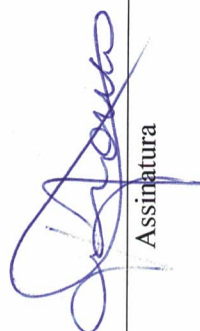
Assinatura

198



PROPOSTA COMERCIAL

ADUELAS: GALERIAS CELULARES
PRÉ-MOLDADAS INDUSTRIALMENTE

Fermix Indústria e Comércio Ltda.

Rua Manoel Fernandes Garrote, 1035 • Jardim Novo Portugal • Guarulhos/SP • CEP: 07160-520 ☎ (11) 2469.1666 📠 (11) 99406.0592

🌐 www.fermixtubos.com.br ✉ vendas@fermixtubos.com.br 📺 [/fermixtubos](https://www.facebook.com/fermixtubos)



Proposta Comercial para fornecimento de Galerias Celulares Pré-moldadas industrialmente - "Aduelas"

Guarulhos, 25 de março de 2021.

Cliente: PREFEITURA MUNICIPAL DE BARRA DO JACARÉ
Obra: BARRA DO JACARÉ - PR
E-Mail: luizccfarcs@gmail.com
Contato / Fone: SR. LUIZ CARLOS FRANÇA - (43) 3537-1212

Fermix Indústria e Comércio Ltda atendendo solicitação, vem apresentar proposta comercial para fabricação e fornecimento de Galerias Celulares Pré-fabricadas Industrialmente em concreto armado, também conhecidas como "Aduelas", com seção transversal retangular fechada, monolítica ou bi partida e sistema de encaixe do tipo macho-fêmea, comprimento útil de 1,00 m, junta rígida, fabricadas em conformidade com a ABNT NBR 15396 e utilizadas em obras de drenagens pluviais, canalização de córregos, galerias técnicas, reservatórios de retenção pluvial, construção para passagens de veículos e demais finalidades, conforme segue:

Proposta Comercial Número: 0382 / 2021					Aduelas de concreto armado pré-fabricadas industrialmente							
Item	Dimensões Internas		Parede	Peso	Seção Transversal	Carga Móvel rodoviária	Altura de Aterro + Pavimento	Quantidade	Preço	Preço	Preço	Preço Total
	Largura	Altura							Unitário	Unitário	Unitário	
	metro	metro							metro	FOB	CIF	CIF
			Kg	fechada		metro	metro	R\$/ml	R\$/ml	R\$/ml	R\$	
1	2,00	2,00	0,15	3.425	monolítica	TB-45	0,80 a 2,50	40,00			4.110,00	164.400,00
2	2,00	3,00	0,15	4.175	monolítica	TB-45	0,80 a 2,50	40,00			5.010,00	200.400,00
3	3,00	2,00	0,15	4.175	monolítica	TB-45	0,80 a 2,50	40,00			5.010,00	200.400,00

Notas específicas: - Este orçamento foi elaborado com base nos Projetos Estruturais desenvolvidos pela Fermix, considerando as condições de utilização especificadas acima (aterro e sobrecarga) ;

Notas Gerais: 1- Este orçamento refere-se à elaboração de projeto, fabricação e fornecimento de Aduelas pré-fabricadas industrialmente em concreto armado, em conformidade com a ABNT NBR 15396. 2- As dimensões internas (largura x altura) estão indicadas acima, assim como as espessuras de paredes, altura de aterro + pavimento sobre a laje superior e a natureza das sobrecargas móveis acidentais (Rodoviária, Ferroviária, etc). 3- Todas as peças possuem sistema de encaixe do tipo macho-fêmea e comprimento útil de 1,00 m. 4- Os projetos de fundação (base para assentamento das peças) devem ser projetados por Engenheiro Geotécnico, com base nas informações e relatórios de ensaios do solo local e níveis de carregamento das peças. 5- Possíveis drenos para alívio das pressões hidrostáticas podem ser indicados em projeto. 6- O manuseio das peças na obra deve ser feito com equipamento adequado (guindaste hidráulico) e nunca com equipamentos que comprometam a integridade das peças.

Total para a condição FOB (R\$)	0,00	Total para a condição CIF (R\$)	565.200,00
--	-------------	--	-------------------

Caso esta proposta comercial seja concretizada, será fornecida Memória de Cálculo do Dimensionamento Estrutural das peças, acompanhada de uma ART (Anotação de Responsabilidade Técnica) pelo dimensionamento e pela execução das peças, devidamente assinada por um Engenheiro Calculista, que será o responsável técnico pelo fornecimento.



201
A

- Condições / pagamento:** Os pagamentos deverão ser efetuados com 30 dias corridos após as entregas. As peças quando fabricadas e prontas para embarque serão faturadas.
- Início das entregas:** Será de 15 dias corridos após emissão do pedido e autorização de fabricação.
- Local das entregas:** Todas as peças deverão ser entregues no Município de Barra do Jacaré - PR.
- Programação de entrega:** Deverá ser feita de comum acordo entre as partes.
- Descargas das Aduelas:** Será realizada pela Obra, com a utilização de guindaste hidráulico
- Revisão de preços:** Todos os preços serão fixos e irrevogáveis por um período de 60 dias corridos.
- Validade desta proposta:** Todas as condições desta proposta têm validade por 20 (vinte) dias corridos.

Informações complementares: 1 - Na planilha orçamentária, na coluna dimensões internas, o primeiro valor é a largura e o segundo a altura e não podem ser invertidos em função do dimensionamento estrutural da peça. 2 - As Galerias Celulares Pré-fabricadas podem ter seção transversal aberta (canais) ou fechadas (aduelas). Para o dimensionamento dos canais sujeitos a trânsito rodoviário é importante a definição da distância do veículo até a borda do canal e para as aduelas, as alturas mínimas e máximas do aterro sobre a laje superior das peças. 3 - Quando se tratar de aduelas de grandes dimensões, estas podem ser projetadas com seção transversal bi partida, cujo esquema estrutural é bem definido. Esta situação é usual e viabiliza seu transporte. Os encaixes são projetados no meio das paredes verticais e sua montagem na obra é de execução simples. 4 - Nas peças de seção transversal fechada (Aduelas) é feita a indicação da laje superior e inferior e seu assentamento deve seguir rigorosamente esta indicação para atendimento da distribuição das armaduras. 5 - Todo processo de compra de aduelas deve informar se seu assentamento será em linha simples, dupla ou tripla, para que o dimensionamento estrutural seja feito de acordo com a situação informada. Existe diferença estrutural significativa entre as estas condições de assentamento. 6 - Para a situação de assentamento em linha dupla ou tripla, recomenda-se que as linhas sejam separadas fisicamente em 10 cm e que este espaço seja preenchido com concreto magro, para garantia do confinamento entre as peças, conforme hipótese inicial adotada no seu dimensionamento estrutural. 7- É importante para efeito de durabilidade das peças a definição da Classe de Agressividade Ambiental em todos os projetos, o que garantirá parâmetros importantes previstos na NBR 6118.

Colocamo-nos à disposição para eventuais esclarecimentos complementares.

Atenciosamente,

Thalita F. Oliveira - Atendimento Interno (11) 2469-1666

Hamilton Silva Santos - Comercial - (11) 9 9955-9612 / 9 9487-1357

Sérgio dos Santos Júnior - Comercial

Alírio Brasil Gimenez - Engenharia



20

Escrever

Caixa de entrada 693

Com estrela

Adiados

Enviados

Rascunhos 54

▶ Lista de Materiais para ...

Mais

Meet

Nova reunião

Participar de reunião

Hangouts

L Luiz +

Nenhum bate-papo recente
Iniciar um novo

Thiago da FK agradece seu contato Caixa de entrada x

Atendimento - FK Comércio <atendimento@fkcomercio.com.br>
para mim

Agradecemos o seu contato.

Enviamos á seu pedido o orçamento anexo, o qual temos maior interesse em concluir esta negoc
Caso não tenha efetivado a compra do material orçado, Thiago Costa, aguarda seu contato via-e
Se já negociamos e efetivamos o pedido, favor desconsiderar esse e-mail.
Estamos no mercado da construção civil desde 1.982, vendendo direto em parceria com as melh
Atenciosamente.



Fixo - (11) 2267-4270 / 2087-2620

Fax - (11) 2441-5899

Celular - (11) 9 3342-0210



atendimento@fkcomercio.com.br

skype fk.comercio

Antes de imprimir pense em seu compromisso com o Meio Ambiente.
Não promova o desperdício. Imprima somente e-mail que tenha real necessidade.
Economize, reutilize... Use papel frente e verso ao imprimir.

"Esta mensagem destina-se exclusivamente à pessoa ou entidade à qual é dirigida e contém informação que poderá ser privilegiada, confidencial ou protegida por direitos autorais nos termos da lei aplicável. Caso receba esta mensagem por erro, fica pela presente formalmente notificado de q uso, cópia ou distribuição desta mensagem, no todo ou em parte, para qualquer fim, é expressamente proibido. Por favor notifique o remetente mensagem da sua recepção indevida, mediante devolução da mesma ao remetente, e apague-a do seu sistema."

[Mensagem cortada] [Exibir toda a mensagem](#)

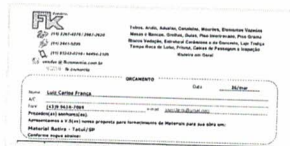

Boa tarde.

Bom dia.

Obrigado pelo retorno.

2.0- ORÇAMENTO VENDA - PRODUTO

Nro. Único: 64504**Vendedor(a): 6-ANGELICA****E-mail: angelica@engetubo.com.br****Data de Emissão: 23/03/2021****Data da Impressão: 23/03/2021****Data e preços sujeitos a alteração após 15 dias.****Cliente: 16714-MUNICIPIO DE BARRA DO JACARE**

CNPJ / CPF: 76.407.568/0001-93

Endereço: RUI BARBOSA - Nro.: 96

Bairro: CENTRO

Fone 1: (43) 3537-1222

E-mail:

I.E. / R.G.: ISENTO

Cidade-UF: BARRA DO JACARE-PR

Cep: 86.385-000

Contato: LUIZ CARLOS

Fone 1:

Entrega: OBRA: BARRA DO JACARE

E-mail:

Transportadora: 2-ENGETUBO TRANSPORTES E LOGISTICA EIRELI

E-mail: engetubo@engetubo.com.br

Frete: FOB - CLIENTE

Fone: (19) 3551-4200

Produtos

Seq.	Cód.	Descrição	Qtde.	Un.	Vlr. Unit.	Peso Unit.	Peso Total kg.	Saldo	Vlr. Total
1	20138	ADUELA L 2.00 X A 2.00 X C 1.00 X ESP 0.15 H: 1,00	1,00	PC	2.798,00	3.430,00	3.430,00	0,00	2.798,00
2	18860	ADUELA L 2.00 X A 2.50 X C 1.00 X ESP 0.15 H: 1,00	1,00	PC	2.936,40	3.800,00	3.800,00	0,00	2.936,40
3	2706	ADUELA L 2.00 X A 3.00 X C 1.00 X ESP 0.15 H: 1,00	1,00	PC	4.011,60	4.175,00	4.175,00	0,00	4.011,60

Peso Total kg.: 11.405,00 Saldo R\$ 9.746,00**CONDIÇÃO DE PAGAMENTO: 30 DD**

OBS: VALOR INFORMADO PARA VIR RETIRAR EM ARARAS/SP

CONTATO: LUIZ (43) 3537 1222

Totais

TOTAL PRODUTOS	9.746,00
TOTAL SERVIÇOS	0,00
FRETE +	0,00
VALOR TOTAL	9.746,00

Condições de Fornecimento:

1. Exceto se outra forma acordado por escrito, ou programações acima, os pedidos serão faturados em até 30 dias da data da emissão e conforme disponibilidade de estoque;
2. No caso das programações acima de 60 dias, estas poderão ter seus preços atualizados de acordo com variação dos custos, ou por outro indexador previamente acordado;
3. Alterações na programação só poderão ser feitas com antecedência de 07 dias, sendo que, alteração no prazo de entrega, não poderá ultrapassar a data programada para a última entrega;
4. Findo prazo de entrega, havendo saldo do pedido no pátio da Engetubo, o mesmo será faturado para entrega futura, dentro dos prazos e condições do pedido, independente de aviso prévio, e os produtos entregues posteriormente e será cobrado como locação o valor de R\$ 10,00 por m² ocupado pelos produtos não entregue.
5. Caso o produto seja fabricado para atender especificamente ao projeto do Cliente, após iniciada a produção, ocorrendo o cancelamento do pedido, toda a quantidade já produzida será faturada e entregue na obra, independente de aviso prévio, ficando a Engetubo autorizada a contratar em nome do cliente os equipamentos necessários para descarga do produto;
6. Exceto se outra forma acordado por escrito, todos os Produtos deverão ser fornecidos nas condições descritas no pedido de compra;
7. No dia e horário agendado para entrega, o local deverá estar preparado, com acesso facilitado e os equipamentos necessários devidamente providenciados, para agilizar a descarga dos produtos. Ocorrendo atraso superior a 1 (uma) hora para início da descarga, poderá ser cobrado adicional de frete;
8. Caso a descarga do produto seja por conta e responsabilidade do CLIENTE, o equipamento ou veículo de descarga deverá estar disponível no dia e horário previamente marcado, com tolerância de 60 minutos, sob pena de cobrança de R\$ 100,00 da "hora parada" do veículo, o qual será faturado diretamente ao Cliente;
9. Havendo impossibilidade de descarga e conseqüentemente retorno do veículo carregado, será cobrado valor do frete (ida e volta), tendo como base o valor do Km rodado aplicado pelo mercado, o qual será faturado diretamente ao Cliente;
10. As mercadorias retiradas em nossa pátio, deverão ser vistoriadas e liberadas no ato, não nos responsabilizamos por danos ocasionados durante o transporte e ou descarga;
11. Os danos ou sinistro que ocorrerem no canteiro de obra são de responsabilidade do executante da obra/comprador, exceto aquelas ocasionadas por falha por parte da Engetubo;
12. Havendo necessidade de pernoite dos veículos, devido a variáveis ocasionadas pelo executante da obra, será cobrada diária para custeio das despesas de hospedagem e alimentação, além das diárias dos veículos; no valor de R\$ 600,00.
13. No ato da entrega, o responsável pelo recebimento dos produtos adquiridos, deverá inspecionar os itens conforme especificado no pedido, bem como as condições gerais de integridade. Caso haja alguma irregularidade, a Engetubo deverá ser comunicada no ato do recebimento;
14. Para a manipulação, aplicação dos produtos e execução da obra (assentamento), deve ser observadas e seguidas às normas: NBR 8890, NBR 15396, NBR 15645, NBR 16085, NBR 15486;
15. Havendo necessidade de ensaio e/ou emissão de ART, este(s) deverá(ão) ser previamente informado (s) e especificado na cotação, sendo que todos os custos serão faturados diretamente ao cliente, bem como da própria peça ensaiada. Caso não esteja incluído no pedido, esses valores serão cobrados a parte.
16. O frete poderá ser faturado separadamente, através da ENGETUBO TRANSPORTE E LOGISTICA LTDA.ME., inscrita no CNPJ sob o nº 23.812.277/0001-14, com escritório a rua José Natal, nº 120 - Parque Dom Pedro - Araras - SP - CEP 13.606-821 - Telefone (019) 3551 4200 Ramal 209.

Condições para assentamento de CAIXAS com vão maior ou igual a 1,50 m.

Recomenda-se as caixas serem assentada sem cortar as armações, para se evitar trinca e rompimento das peças.

Usar cabo de aço nas 4 pontas para a descarga e assentamento.

Ass.:

206

Escrever

Caixa de entrada 692

Com estrela

Adiados

Enviados

Rascunhos 54

📌 Lista de Materiais para ...

Mais

Meet

Nova reunião

Participar de reunião

Hangouts

Luiz +

Nenhum bate-papo recente
Iniciar um novo

Orçamento Caixa de entrada x

angelica@engetubo.com.br

para mim

Boa tarde, Luiz!!!

Segue anexo orçamento, precisando estou a disposição!!!



Angélica Barboza
Analista Comercial
(19) 3551.4200
(19) 98186.8833

@engetubconcreto



Pense Antes de Imprimir!!

...

[Mensagem cortada] [Exibir toda a mensagem](#)



ENG-ORC-64504-...

A
PREFEITURA MUNICIPAL DE BARRA DO JACARÉ-PR
ATT. EDER
eder.calixto23@hotmail.com

COTAÇÃO DE PREÇOS	END. OBRA: BARRA DO JACARÉ-PR
-------------------	-------------------------------

1º PRODUTO	QTD MÍNIMA (m)	PREÇO OBRA (m)	FRETE (m)	PREÇO OBRA (m)	PREÇO TOTAL
ADUELA DE CONCRETO ARMADO SEÇÃO 2,00x2,00x1,00m - PARA ATERRO DE 0,50 À 3,00m	7,00	-	-	2.620,00	18.340,00
ADUELA DE CONCRETO ARMADO SEÇÃO 2,00x2,50x1,00m - PARA ATERRO DE 0,50 À 3,00m	7,00	-	-	2.990,00	20.930,00
ADUELA DE CONCRETO ARMADO SEÇÃO 2,00x3,00x1,00m - PARA ATERRO DE 0,50 À 3,00m	5,00	-	-	3.390,00	16.950,00

3º CONDIÇÕES DE PAGAMENTO	30 DIAS
---------------------------	---------

4º PRAZO DE ENTREGA	A COMBINAR - DESCARGA NA OBRA POR CONTA DO CLIENTE
---------------------	--

5º VALIDADE DA PROPOSTA	10 DIAS
-------------------------	---------

ARAÇATUBA, 29 DE MARÇO DE 2021

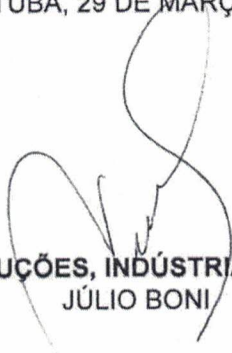
COPEL - CONSTRUÇÕES, INDÚSTRIA E COMÉRCIO LTDA
JÚLIO BONI

COPEL - CONSTRUÇÕES, INDÚSTRIA E COMÉRCIO LTDA

Rodovia Marechal Rondon, km 540 - CEP: 16.027-231 - Araçatuba - SP
Araçatuba - SP - Fone/Fax: (18)3636-7200 - Vendas (18)3636-7204
CNPJ: 00.623.468/0001-32 - I.E: 177.228.363.110
Site: www.tuboscopel.com.br - Email: vendas@tuboscopel.com.br

Relatório de Cotação: cotação rápida 1377

Pesquisa realizada entre 26/03/2021 15:53:45 e 26/03/2021 15:52:44

Relatório gerado no dia 26/03/2021 15:54:34 (IP: 200.150.116.74)

Item 1: tubo concreto

PREÇOS	QUANTIDADE	PREÇO ESTIMADO	TOTAL
3	1	R\$ 2.160,00 (un)	R\$ 2.160,00
Preço Compras Governamentais	Órgão Público	Identificação	Data Licitação
1	PREFEITURA MUNICIPAL DE PLANALTO	NºPregão:192020 UASG:987775	15/07/2020
Valor Unitário			R\$ 2.160,00

Média dos Preços Obtidos: R\$ 2.160,00

Valor Global: R\$ 2.160,00

Valor do item em relação ao total

● 1) tubo concreto

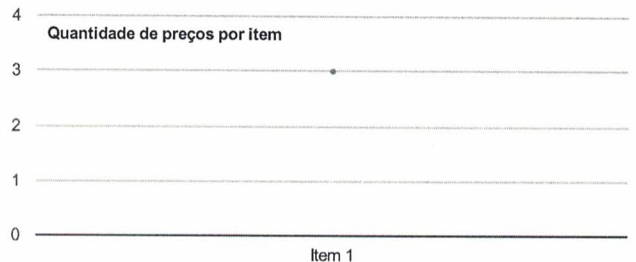

Detalhamento dos Itens

Item 1: tubo concreto

Preço Estimado: R\$ 2.160,00 (un)

Média dos Preços Obtidos: R\$ 2.160,00

Quantidade	Descrição	Observação
1 Unidade	aduela de concreto armado pré moldado com seção transversal fechada de 3,00 x 2,50 metros, comprimento mínimo da célula de 1,00 metro espessura mínima das paredes de 15,00 centímetros, encaixe tipo macho/fêmea em conformidade com nbr 15396, pre visão de aterro sobre a aduela de 0,50 a 2,00 metros e classe de trafego de tb 45t.	

Preço (Compras Governamentais) 1: Mediana das Propostas Finais

R\$ 2.160,00

Órgão: PREFEITURA MUNICIPAL DE PLANALTO

Data: 15/07/2020 09:01

Objeto: REGISTRO DE PREÇOS para aquisição de tubos e aduelas de concreto armado pré-moldado, destinados à construção e manutenção de bueiros/drenagens no Município de Planalto PR..

Modalidade: Pregão Eletrônico

SRP: SIM

Descrição: TUBO CONCRETO - Aduela de concreto armado pré moldado com seção transversal fechada de 3,00 x 2,50 metros, comprimento mínimo da célula de 1,00 metro espessura mínima das paredes de 15,00 centímetros, encaixe tipo macho/fêmea em conformidade com NBR 15396, previsão de aterro sobre a aduela de 0,50 a 2,00 metros e classe de trafego de TB 45T.

Identificação: NºPregão:192020 / UASG:987775

Lote/Item: /7

Ata: [Link Ata](#)

Adjudicação: 15/07/2020 13:46

Homologação: 22/07/2020 16:49

CatMat: 76015 - TUBO CONCRETO , TUBO CONCRETO NOME

Quantidade: 24

Unidade: Unidade

UF: PR

CNPJ	RAZÃO SOCIAL DO FORNECEDOR	VALOR DA PROPOSTA FINAL		
79.847.687/0001-55 * VENCEDOR *	DERIVADOS DE CIMENTO PATO BRANCO LTDA	R\$ 2.150,00		
Marca: PRÓPRIA Fabricante: PRÓPRIA Modelo: PRÓPRIA Descrição: Aduela de concreto armado pré moldado com seção transversal fechada de 3,00 x 2,50 metros, comprimento mínimo da célula de 1,00 metro espessura mínima das paredes de 15,00 centímetros, encaixe tipo macho/fêmea em conformidade com NBR 15396, previsão de aterro sobre a aduela de 0,50 a 2,00 metros e classe de trafego de TB 45T.				
Endereço: AV TUPI, 6300	Nome de Contato: ELOY	Telefone: (46) 3223-3577	Email: derivados@derivadospb.com.br	
77.532.067/0001-00	JUNCAO ARTEFATOS DE CONCRETO EIRELI	R\$ 2.160,00		
Marca: Junção Fabricante: Junção Artefatos Modelo: 3,00 x 2,50 seção Transversal fechada Descrição: Aduela de concreto armado pré moldado com seção transversal fechada de 3,00 x 2,50 metros, comprimento mínimo da célula de 1,00 metro espessura mínima das paredes de 15,00 centímetros, encaixe tipo macho/fêmea em conformidade com NBR 15396, previsão de aterro sobre a aduela de 0,50 a 2,00 metros e classe de trafego de TB 45T.				
Estado: PR	Cidade: São José dos Pinhais	Endereço: R DOUTOR MURICI, 5520	Telefone: (41) 3635-1804	Email: nestorconcretal2009@hotmail.com
21.339.545/0001-05	FELIPE DE FAVERI	R\$ 2.190,00		
Marca: FF Fabricante: FF Modelo: FF Descrição: Aduela de concreto armado pré moldado com seção transversal fechada de 3,00 x 2,50 metros, comprimento mínimo da célula de 1,00 metro espessura mínima das paredes de 15,00 centímetros, encaixe tipo macho/fêmea em conformidade com NBR 15396, previsão de aterro sobre a aduela de 0,50 a 2,00 metros e classe de trafego de TB 45T.				
Estado: PR	Cidade: Pranchita	Endereço: AVENIDA AV. CAPIBARIBE, 670	Telefone: (46) 9941-2139	Email: faveri.felipe@hotmail.com



Município de Barra do Jacaré
Solicitação 46/2021

Equipamento

Solicitação		<i>Emitido em</i>	<i>Quantidade de itens</i>
<i>Número</i>	<i>Tipo</i>	06/04/2021	674
46	Aquisição de Material		
Solicitante		Processo Gerado	
<i>Código</i>	<i>Nome</i>	<i>Número</i>	
37020-7	LUIZ CARLOS FRANCA	66/2021	
Local		Pagamento	
<i>Código</i>	<i>Nome</i>	<i>Forma</i>	
16	Setor de Obras Públicas	EM ATÉ 15 DIAS APÓS	
Órgão		Pagamento	
<i>Nome</i>		<i>Forma</i>	
08	SECRETARIA MUNICIPAL DE VIAÇÃO, OBRAS E SERV PÚBLICOS	EM ATÉ 15 DIAS APÓS	
Entrega		Prazo	
<i>Local</i>		<i>Prazo</i>	
CONFORME A ESPECIFICAÇÃO DO SETOR DE COMPRAS		3 Dias	

Descrição:

AQUISIÇÃO DE MATERIAIS E EQUIPAMENTOS DE CONSTRUÇÃO E CORRELATOS, CONFORME AS ESPECIFICAÇÕES DO TERMO DE REFERÊNCIA.

Justificativa:

MATERIAS DE CONSTRUÇÃO PARA MANUTENÇÃO E PEQUENAS REFORMAS QUE SRÃO REALIZADAS PELO SETOR DE OBRAS E URBANISMO NAS DEMAIS REPARTIÇÕES E VIAS PÚBLICAS DO MUNICÍPIO.

Lote		Unidade	Quantidade	Unitário	Valor
001 Lote 001					
Código	Nome	Unidade	Quantidade	Unitário	Valor
021086	LUVA UNIAO 32MM PVC	UN	10,00	17,82	178,20
020819	ABRAÇADEIRA COM ROSCA SEM FIM 1/2 X 3/4	UN	50,00	2,27	113,50
020820	ABRAÇADEIRA COM ROSCA SEM FIM 3/4 X 1	UN	50,00	2,21	110,50
020818	ABRAÇADEIRA NYLON 3,6 X 200 MM, C/100	UN	40,00	23,81	952,40
020817	ABRAÇADERIA DE NYLON 2,5 X 1000 MM, C/100	UN	40,00	17,76	710,40
019402	ACABAMENTO DE VALVULA HYDRA MAX CROMADA	UN	20,00	78,38	1.567,60
021286	ACABAMENTO P/ REGISTRO DE GAVETA OU DE PRESSÃO 3/4, METAL	UN	20,00	46,84	936,80
020821	ACABAMENTO VÁLVULA HYDRA VIVERSAS CORES	UN	20,00	57,30	1.146,00
020825	ADAPTADOR FLANGE SOLD. 32MM PVC	UN	10,00	20,29	202,90
020826	ADAPTADOR FLANGE SOLD. 60MM PVC	UN	10,00	48,40	484,00
006949	ADAPTADOR SOLD LONGO C/ FLANGES LIVRES 25 MM	UN	25,00	15,77	394,25
006954	ADAPTADOR SOLD LONGO C/ FLANGES LIVRES 50 MM	UN	15,00	28,19	422,85
020822	ADAPTADOR SOLD. 25MMM PVC	UN	50,00	1,55	77,50
323	ADAPTADOR SOLD. 32MM PVC	UN	30,00	2,27	68,10
020824	ADAPTADOR SOLD. 60 MM. PVC	UN	20,00	13,05	261,00
014646	ADAPTADOR SOLDÁVEL 40mm PVC 1° LINHA	UN	20,00	4,45	89,00
014647	ADAPTADOR SOLDÁVEL 50mm PVC 1° LINHA	UN	40,00	6,68	267,20
020827	ADESIVO PLAST. PVC 175GR C/ PINCEL	UN	25,00	25,05	626,25
002596	ADESIVO PLASTICO 75 GRAMA	UN	30,00	10,00	300,00
020831	ADITIVO ALTO REND. P/ ARGAMASSAS E CHAPISCO 18 LITROS	GL	10,00	259,54	2.595,40
020829	ADITIVO DE ALTO REND. P/ ARGAMASSA E CHAPISCO 3,6 LITROS	GL	20,00	86,95	1.739,00
014546	ADITIVO IMPERMEABILIZANTE P/ CONCRETO E ARGAMASSA 18 LITROS	GL	10,00	125,38	1.253,80
014547	ADITIVO IMPERMEABILIZANTE P/ CONCRETO E ARGAMASSA 3,6 LITROS	GL	20,00	67,07	1.341,40
020830	ADITIVO PLAST. P/ ARGAMASSA ASSENT. E REBOCO 3,6 LITROS	UN	20,00	57,45	1.149,00
020832	ADITIVO PLAST. P/ ARGAMASSAS E ASSENTO E REBOCO 18 LITROS	GL	10,00	176,55	1.765,50
001971	AGUA RAZ 18 LITROS	GL	30,00	190,73	5.721,90
020833	ALICATE DE CORTE "6"	UN	3,00	25,72	77,16
020834	ALICATE DE PRESSÃO "10"	UN	3,00	49,95	149,85
006247	ALICATE UNIVERSAL 8	UN	3,00	32,88	98,64
020835	ANEL DE VEDAÇÃO P/ VASO C/ GUIA	UN	20,00	14,75	295,00
014812	ARAME FARPADO 100mt	RLO	10,00	157,34	1.573,40
014813	ARAME GALVANIZADO 14	KG	20,00	24,99	499,80
014814	ARAME OVALADO 500mt	RLO	10,00	468,26	4.682,60
004721	ARAME RECOZIDO 18, TRANÇADO	KG	100,00	24,88	2.488,00
006253	ARCO DE SERRA 12" C/ REGULAGEM	UN	3,00	38,27	114,81
020836	AREIA BATIZADA	MT	100,00	126,19	12.619,00



Município de Barra do Jacaré
Solicitação 46/2021

Página:2

Equipamento

004715	AREIA GROSSA PURA	M³	150,00	137,94	20.691,00
020837	AREIA MÉDIA LAVADA	M³	100,00	116,59	11.659,00
020840	ARGAMASSA EXTERNA ACI 20KG	SC	100,00	21,31	2.131,00
021283	ARGAMASSA INTER. ACI 20 KG	SC	100,00	12,58	1.258,00
020841	ARGAMASSA PISO X PISO ACIII 20KG	SC	100,00	28,63	2.863,00
020842	ARRUELA 1/4	UN	200,00	0,24	48,00
003195	ARRUELA LISA 1/2	UN	100,00	0,84	84,00
002893	ARRUELA LISA 3/8	UN	200,00	0,49	98,00
002896	ARRUELA LISA 5/16	UN	200,00	0,39	78,00
014648	ASSENTO PARA VASO SANITÁRIO ALMOFADADO	UN	30,00	97,92	2.937,60
002315	ASSENTO SANITARIO	UN	20,00	35,19	703,80
002708	BACIA SANITARIA COM CAIXA ACOPLADA DIVERSAS CORES	UN	5,00	576,36	2.881,80
020845	BACIA SANITARIA DIVERSAS CORES	UN	15,00	246,42	3.696,30
020844	BACIA SANITARIA INFANTIL DIVERSAS CORES	UN	10,00	412,79	4.127,90
020846	BACIA SANITARIA PARA CAIXA ACOPLADA DIVERSAS CORES	UN	10,00	205,00	2.050,00
006882	BANDEJA DE PINTOR GRANDE	UN	10,00	9,32	93,20
002558	BARRA DE APOIO LATERAL DE 80CM	UN	10,00	188,98	1.889,80
726	BARRA DE APOIO P/PPWE 60CM	UN	10,00	167,61	1.676,10
006996	BARRA ROSCADA 1/2"	BR	15,00	15,91	238,65
014816	BARRA ROSCADA 1/4	BR	20,00	6,99	139,80
006997	BARRA ROSCADA 3/8"	BR	30,00	17,60	528,00
014818	BARRA ROSCADA 5/16	UN	30,00	9,68	290,40
018990	BASE DE REGISTRO 3/4 PRESSAO	UN	25,00	51,83	1.295,75
002245	BASE P/RELE FOTO CELULA BIVOLT	UN	30,00	24,39	731,70
020857	BASE REGISTRO GAVETA 3/4	UN	20,00	63,21	1.264,20
020861	BATENTE 13 CM CEDRILHO 80/90/100 CM	JG	20,00	113,98	2.279,60
020864	BATENTE 14 CM CEDRILHO 80/90/100 CM	UN	20,00	161,99	3.239,80
020866	BICO DE TORNEIRA 1/2 - 3/4	UN	30,00	4,81	144,30
020876	BRAÇO DE CHUVEIRO ABS 40 CM	UN	20,00	16,33	326,60
020873	BRAÇO DE CHUVEIRO ALUMINIO 40 CM	UN	20,00	54,90	1.098,00
013548	BROCA AÇO RAPIDO 10MM	UN	10,00	28,96	289,60
013547	BROCA AÇO RAPIDO 12MM	UN	10,00	47,40	474,00
013550	BROCA AÇO RAPIDO 4,0 mm	UN	10,00	8,47	84,70
014728	BROCA AÇO RAPIDO 6,0 mm	UN	10,00	14,99	149,90
014729	BROCA AÇO RAPIDO 8 mm	UN	10,00	19,28	192,80
013553	BROCA CONCRETO 10MM	UN	10,00	17,95	179,50
013552	BROCA CONCRETO 12MM	UN	10,00	24,66	246,60
554	BROCA CONCRETO 6MM	UN	10,00	9,91	99,10
014730	BROCA CONCRETO 8,0 mm	UN	10,00	14,59	145,90
020880	BROCA MOURÃO 1/4	UN	5,00	27,31	136,55
001861	BROCA MOURÃO 5/16	UN	5,00	35,33	176,65
014747	BROXA GRANDE QUADRADA	UN	20,00	9,11	182,20
020889	BUCHA DE RED. 100X75 ESGOTO	UN	20,00	12,36	247,20
020909	BUCHA DE RED. ROSCAVEL 3/4 X 1/2	UN	30,00	1,43	42,90
002594	BUCHA DE REDUCAO 100X50 ESGOTO	UN	20,00	10,93	218,60
002127	BUCHA DE REDUCAO 50X40 MM	UN	20,00	3,57	71,40
002593	BUCHA DE REDUCAO 75X50 ESGOTO	UN	15,00	9,93	148,95
020884	BUCHA PLASTICO P/ PARAFUSO 06 / 08	UN	200,00	0,19	38,00
020885	BUCHA PLASTICO P/ PARAFUSO 10 / 12	UN	200,00	0,28	56,00
020888	BUCHA RED. SOLD. 25X20MM CURTA	UN	15,00	1,09	16,35
020886	BUCHA RED. SOLD. 50X25MM LONGA	UN	15,00	4,98	74,70
020887	BUCHA RED. SOLD. 50X32MM LONGA	UN	15,00	6,01	90,15
002084	BUCHA REDUCAO SOLDAVEL 32X25	UN	15,00	1,63	24,45
002083	BUCHA REDUCAO SOLDAVEL 40X32	UN	15,00	2,27	34,05
021285	CABO COAXIAL 75 OHMS	MT	100,00	4,65	465,00
020910	CABO DE MADEIRA P/ ENXADA, PICARETA, MACHADO E PÁ.	UN	30,00	14,47	434,10
021284	CABO DE MADEIRA PARA MARTELO	UN	10,00	8,73	87,30
021001	CABO FLEXIVEL 10MM 750V	MT	200,00	13,98	2.796,00
021002	CABO FLEXIVEL 16MM 1KV	UN	100,00	20,77	2.077,00
020998	CABO FLEXIVEL 2,5MM 750V	MT	800,00	2,82	2.256,00



Município de Barra do Jacaré
Solicitação 46/2021

Equipamento

Página:3

020999	CABO FLEXIVEL 4MM 750V	MT	400,00	4,78	1.912,00
021000	CABO FLEXIVEL 6MM 750V	MT	300,00	7,49	2.247,00
014554	CABO P/ REDE INTERNET RJ 45 4 PARES	MT	610,00	5,69	3.470,90
021003	CABO PP 2X2,5MM	UN	200,00	6,98	1.396,00
001913	CADEADO 25MM	UN	20,00	16,63	332,60
012150	CADEADO 30 MM	UN	20,00	20,25	405,00
001917	CADEADO 35MM	UN	10,00	25,18	251,80
001918	CADEADO 45 MM	UN	10,00	32,92	329,20
001912	CADEADO 50MM	UN	10,00	49,19	491,90
002672	CAIBRO 5/5 MADEIRA CAMBARA	MT	1.500,00	11,01	16.515,00
021008	CAIXA SIFONADA 150X50X40MM	UN	15,00	47,82	717,30
002582	CAIXA D'AGUA 1000 LITROS POLIETIL COM TAMPA	UN	4,00	523,57	2.094,28
014652	CAIXA DE AGUA 500 LITROS POLIETIL COM TAMPA	UN	4,00	324,59	1.298,36
002647	CAIXA DE AGUA 250 LITROS POLIETIL COM TAMPA	UN	4,00	299,80	1.199,20
002560	CAIXA DE DESCARGA PVC 9 LITROS	UN	20,00	47,16	943,20
021004	CAIXA DE LUZ 2X4 REFORCADA	UN	120,00	3,53	423,60
021005	CAIXA DE LUZ 4X4 REFORCADA	UN	50,00	4,33	216,50
006	CAIXA DE LUZ P/ LAJE 25CM X30CM	UN	80,00	9,91	792,80
021007	CAIXA SIFONADA 100X50X40MM	UN	15,00	33,70	505,50
001791	CAL FINO 20 KG	UN	50,00	13,05	652,50
006808	CAL HIDRATADO 20 KG	SC	250,00	11,65	2.912,50
006809	CAL VIRGEM 20 KG	SC	200,00	11,05	2.210,00
021009	CAMERA DE AR 3,25-8 P/ CARRINHO DE PEDREIRO	UN	5,00	29,77	148,85
021011	CANALETA CERAMICA 10CM	UN	300,00	2,10	630,00
001817	CANALETA CERÂMICA 15 CM	UN	300,00	2,28	684,00
021010	CANALETA P/ FIO 20X10X200 DUPLA FACE	UN	30,00	8,57	257,10
014588	CANTO INTERNO PARA FORRO PVC 8mm	UN	80,00	3,26	260,80
014655	CAP ESGOTO 100mm PVC 1° LINHA	UN	20,00	8,45	169,00
021014	CAP ESGOTO 40MM	UN	10,00	3,27	32,70
021013	CAP ESGOTO 50MM	UN	10,00	4,14	41,40
021012	CAP ESGOTO 75MM	UN	10,00	7,51	75,10
021020	CAP ROSCAVEL 25MM	UN	30,00	3,50	105,00
021021	CAP ROSCAVEL 32MM	UN	15,00	6,35	95,25
021022	CAP ROSCAVEL 50MM	UN	15,00	5,78	86,70
021015	CAP SOLDAVEL 25 MM	UN	30,00	1,53	45,90
021017	CAP SOLDAVEL 32MM	UN	20,00	2,11	42,20
021018	CAP SOLDAVEL 40MM	UN	10,00	4,57	45,70
0293	CAP SOLDAVEL 50MM	UN	20,00	7,20	144,00
021019	CAP SOLDAVEL 60MM	UN	10,00	11,01	110,10
021023	CAPA DE BARRO COLONIAL	UN	500,00	2,56	1.280,00
021024	CAPA DE BARRO PAULISTINHA	UN	500,00	2,53	1.265,00
014859	CARRINHO DE PEDREIRO GALVANIZADO # 26 C/ RODA E ROLAMENTO CAÇA MBA CHA 4 LONAS, CAÇAMBA CHAPA 20, CAPACIDADE PESO 150 KG, VARAL 31,75X 1.55MM	UN	5,00	270,96	1.354,80
002331	CATRACA P/CERCA ARAME LISO	UN	100,00	9,62	962,00
021025	CAVADEIRA ART.PQNA .C/CABO 1,2MT	UN	2,00	67,55	135,10
021026	CAVADEIRA ART.LIGHT C/CABO 1,5MT	UN	2,00	127,47	254,94
014755	CAVADEIRA RETA - COM CABO	UN	2,00	83,21	166,42
021028	CENT. D DIDT. PVC EMB.18/24 DISJUNTOR	UN	5,00	151,87	759,35
021027	CENT. D DIST. PVC EMB.12/16 DISJUNTOR	UN	5,00	125,53	627,65
021031	CHAPA GALV.CORTE 50CM	UN	100,00	29,04	2.904,00
021029	CHAPA GALV.CORTE 40CM	UN	100,00	24,20	2.420,00
021032	CHAPA GALV.CORTE 60CM	MT	100,00	36,44	3.644,00
021033	CHAVE COMB.DIVERSOS TAMANHOS	UN	2,00	41,36	82,72
021034	CHAVE FENDA DIVERSOS TAMANHOS	UN	10,00	22,15	221,50
021035	CHAVE PHILIPIS DIVERSOS TAMANHOS	UN	10,00	22,06	220,60
021036	CHAVE TEST.DIGIT 110-220V	UN	5,00	15,24	76,20
021037	CHUVEIRO DUCH.MAST.BANHO LUXO 6,700W C/REGUL. TEMP 110/120V	UN	10,00	184,76	1.847,60
021038	CHUVEIRO DUCHA MAXI DUCHA 5.400W 120/220V	UN	10,00	80,59	805,90
021039	CILINDRO P/ FECHADURAS DIVERSAS MARCAS	UN	20,00	25,70	514,00
002335	CIMENTO 50 KG	SC	600,00	34,17	20.502,00



Município de Barra do Jacaré
Solicitação 46/2021

Página:4

Equipilano

021040	COLA EPOXI 100 GR	UN	10,00	15,57	155,70
018795	COLA MADEIRA 100GR CX C/ 24 UNID	UN	10,00	9,21	92,10
021042	COLA SILICONE 280GR	UN	15,00	20,50	307,50
021041	COLA SILICONE 50GR	UN	20,00	9,22	184,40
021043	COLA SUPER COLA 20GR	UN	10,00	11,66	116,60
021044	COLHER DE PEDREIRO N 09	UN	10,00	33,20	332,00
006245	COLHER DE PEDREIRO N.8	UN	10,00	23,75	237,50
014657	COLUNA PARA LAVATÓRIO DIV CORES	UN	5,00	103,76	518,80
005733	CONDUITE CORRUGADO 1/2 POL	MT	100,00	1,91	191,00
002195	CONDUITE CORRUGADO 3/4 POL	MT	200,00	2,33	466,00
021045	CONDUITE CORRUGADO 1 POL	UN	100,00	4,20	420,00
021047	CONE EM PVC REFLEXIVO 75 CM	UN	6,00	107,99	647,94
002246	CONECTOR 10MM	UN	15,00	6,49	97,35
021048	CONJUNTO BACIA SANIT+CAIXA AÇO PLADA	JG	5,00	609,36	3.046,80
021049	CORANTE EM PO VERMELHO 500GR	UN	20,00	20,84	416,80
021050	CORANTE LIQ DIVERSOS CORES 50ML	UN	30,00	9,99	299,70
006676	CORDA TRANÇADA 10MM	MT	100,00	15,06	1.506,00
014827	CORRENTE 4MM	MT	50,00	40,18	2.009,00
014773	CORTADOR DE PISO120CM	UN	2,00	837,29	1.674,58
021056	COTOVELO ESGOTO 100MM 45 PVC	UN	30,00	10,12	303,60
021055	COTOVELO ESGOTO 150MM 45 PVC	UN	6,00	60,72	364,32
021059	COTOVELO ESGOTO 40MM 45 PVC	UN	20,00	3,09	61,80
021058	COTOVELO ESGOTO 50MM 45 PVC	UN	30,00	5,22	156,60
021057	COTOVELO ESGOTO 75MM 45 PVC	UN	20,00	9,21	184,20
014663	COTOVELO SOLD 25mm 45 PVC	UN	50,00	2,09	104,50
021051	COTOVELO SOLD 32MM 45 PVC	UN	30,00	5,43	162,90
021052	COTOVELO SOLD 40MM 45 PVC	UN	20,00	7,52	150,40
021053	COTOVELO SOLD 50MM 45 PVC	UN	30,00	9,88	296,40
021054	COTOVELO SOLD 60MM 45 PVC	UN	20,00	25,82	516,40
021016	CP SOLDAVEL 32MM	UN	20,00	2,11	42,20
021060	CURVA SOLD 25MM 45 PVC	UN	20,00	3,58	71,60
021061	CURVA SOLD 32MM PVC	UN	10,00	6,42	64,20
021062	CURVA SOLD 50MM 45 PVC	UN	20,00	15,71	314,20
021066	DESEMPENADEIRA C/ESPUMA 17X30	UN	5,00	14,80	74,00
021064	DESEMPENADEIRA DE AÇO LISA	UN	10,00	31,10	311,00
021063	DESEMPENADEIRA DENTADA 12/48CM	UN	5,00	39,59	197,95
021065	DESEMPENADEIRA ESTRIADA PVC 17X30	UN	10,00	17,16	171,60
021067	DESEMPENADEIRA GRAFIATO 15X26CM	UN	5,00	17,63	88,15
021068	DESEMPENADEIRA AEROSOL 300MI	UN	20,00	11,21	224,20
021069	DISCO CORTE DE FERRO INOX 4.1/2	UN	50,00	4,42	221,00
021070	DISCO CORTE DE FERRO INOX 7	UN	20,00	11,70	234,00
021072	DISCO DE VIDEA 7.1/4	UN	20,00	48,68	973,60
021074	DISCO DIAMANTADO CONTINUO 110X20MM	UN	20,00	26,45	529,00
021073	DISCO DIAMANTADO TURBO 110X20MM	UN	20,00	23,16	463,20
021075	DISCO FLAP 114X22,23MM	UN	15,00	16,59	248,85
021071	DISCO VIDEA 4.3/8	UN	20,00	24,16	483,20
021077	DISJUNTOR DIN-BIP 20A	UN	20,00	39,24	784,80
021076	DISJUNTOR DIN-BIP 32 A	UN	20,00	38,93	778,60
021078	DISJUNTOR DIN-BIP 40 A	UN	20,00	47,70	954,00
021079	DISJUNTOR DIN-BIP 50A	UN	20,00	45,21	904,20
020847	DISJUNTOR DIN-BIP- 63 A	UN	20,00	57,23	1.144,60
020853	DISJUNTOR DIN-TRIP-50 A	UN	30,00	69,84	2.095,20
020854	DISJUNTOR -DIN-TRIP-70 A	UN	10,00	159,26	1.592,60
020848	DISJUNTOR DIN-UNIP- 20 A	UN	30,00	12,77	383,10
020849	DISJUNTOR DIN-UNIP- 32 A	UN	30,00	15,64	469,20
020850	DISJUNTOR DIN-UNIP-40 A	UN	30,00	16,91	507,30
020851	DISJUNTOR DIN-UNIP-50 A	UN	30,00	18,48	554,40
020852	DISJUNTOR DIN-UNIP-63 A	UN	30,00	21,24	637,20
020855	DISJUNTOR NEMA-BIP-40 A	UN	20,00	110,57	2.211,40
020856	DISJUNTOR NEMA-BIP-50 A	UN	20,00	95,52	1.910,40



Município de Barra do Jacaré
Solicitação 46/2021

Equipamento					Página:5
020858	DISJUNTOR NEMA-BIP-63 A	UN	15,00	96,49	1.447,35
020860	DISPENSER P/ALCOOL GEL	UN	15,00	73,84	1.107,60
020863	DISPENSER P/PAPEL TOALHA	UN	15,00	58,25	873,75
020862	DISPENSER P/SABONETE	UN	15,00	69,16	1.037,40
018226	DOBRADIÇA ENCARTELADA GALVANIZADA 3"1/2	UN	60,00	18,66	1.119,60
020865	DUCHA HIG.EM METAL	UN	5,00	205,60	1.028,00
003080	ELETRODO 2,5 MM	KG	50,00	61,28	3.064,00
003734	ELETRODO 3.25 FERRO FUNDIDO	UN	50,00	55,60	2.780,00
020867	EMENDA P/MANG.JARDIM	UN	50,00	5,48	274,00
014596	EMENDA PARA FORRO PVC 8mm 6MT	BR	50,00	65,95	3.297,50
020868	ENGATE FLEXIVEL 40/50/60CM	UN	80,00	8,78	702,40
020869	ENXADA 30CM C/CABO	UN	10,00	49,49	494,90
014733	ENXADA N° 26 COM CABO DE 1,60	UN	10,00	37,67	376,70
020870	ENXADAO LARGO	UN	10,00	46,71	467,10
020871	ESGUICHO SIMP.P/MANG.PLASTICA	UN	10,00	10,04	100,40
020874	ESPATULA D ACO 10CM	UN	10,00	10,16	101,60
020872	ESPATULA D ACO 8CM	UN	10,00	9,42	94,20
020875	ESPATULA PLAST.13CM	UN	10,00	9,79	97,90
006972	ESPUDE P/ VASO SANITÁRIO	UN	25,00	5,20	130,00
020878	ESPUMA EM BLOCO REBOCO	UN	30,00	8,08	242,40
020877	ESPUMA EXPANSIVA 500ML	UN	30,00	34,74	1.042,20
020879	ESQUADRO CABO ALUMINIO 12	UN	8,00	26,11	208,88
008352	ESTILETE EMBORRACHADO LAM - 18 MM	UN	10,00	10,66	106,60
020881	ESTOPA MULTIUSO	UN	100,00	6,85	685,00
020883	EXTENCAO 10 MT	UN	4,00	45,91	183,64
014786	FACA PLAINA (CARTELA)	UN	5,00	142,41	712,05
020890	FACAO CANA CAB.MADEIRA	UN	3,00	51,50	154,50
020892	FECHADURA INOX EXTERNA	UN	20,00	72,10	1.442,00
020893	FECHADURA INOX INTERNA	UN	20,00	56,41	1.128,20
020891	FECHADURA INOX WC	UN	10,00	54,37	543,70
020894	FECHADURA PORTA DE ACO ESTREITA	UN	10,00	73,61	736,10
020895	FECHO P/ CADEADO	UN	20,00	8,35	167,00
020900	FERRO 10MM CA-50/1 LINHA (12MT) (3/8)	BR	300,00	85,54	25.662,00
020901	FERRO 12MM CA-50/1 LINHA (12MT) (1/2)	UN	80,00	134,10	10.728,00
020896	FERRO 4.2MM CA- 50/1 LINHA (12MT)	BR	200,00	19,02	3.804,00
020897	FERRO 5,0MM CA-50/1 LINHA (12MT)	BR	100,00	22,89	2.289,00
020898	FERRO 6,3MM CA-50/1 LINHA (12MT) (1/4)	UN	200,00	39,95	7.990,00
020899	FERRO 8,0MM CA-50/1 LINHA (12MT) (5/16)	BR	500,00	66,41	33.205,00
020902	FERRO TRELHICA H8 1 LINHA 6MT	BR	80,00	41,39	3.311,20
020903	FERRO TRELHICA H12 1 LINHA 6MT	BR	80,00	89,65	7.172,00
020904	FILTRO DE LINHA 5 TOMADA PRETO	UN	10,00	37,52	375,20
020905	FIO DE NYLON 3,0P/ ROCADEIRA	MT	1.000,00	1,18	1.180,00
020906	FIO PARALELO 1,5MM	MT	100,00	4,16	416,00
020907	FIO PARALELO 2,5MM	MT	200,00	6,43	1.286,00
020908	FIO PARALELO 4MM	UN	100,00	9,56	956,00
002725	FIO SOLIDO 6mm C/ CERTIFICAÇÃO DO INMETRO	BR	30,00	109,62	3.288,60
020911	FITA CREP 18MMX50MT	UN	15,00	5,15	77,25
020912	FITA CREP 48MMX50MT	UN	50,00	14,13	706,50
020916	FITA DE SINALIZACAO ZEBRADA 70MMX200M	UN	30,00	18,82	564,60
020917	FITA DUPLA FACE 19MMX2M	UN	10,00	19,69	196,90
020913	FITA ISOLANTE 20MT	UN	25,00	9,94	248,50
020915	FITA VEDA ROSCA 18MMX10MT	UN	30,00	4,23	126,90
020914	FITA VEDA ROSCA 18MMX50MT	UN	30,00	10,88	326,40
020918	FOICE C/ CABO 1,00MT	UN	3,00	49,94	149,82
020920	FORMAO 1/2	UN	2,00	18,03	36,06
020919	FORMAO 1	UN	2,00	27,58	55,16
020921	FORMAO 3/8	UN	2,00	22,82	45,64
020922	FORRO DE PVC 8MM BRANCO	M²	200,00	38,05	7.610,00
020923	GARRAFA TERMICA 5LT	UN	5,00	58,42	292,10
020924	GESSO 1KG	UN	15,00	4,80	72,00



Município de Barra do Jacaré
Solicitação 46/2021

Página:6

Equipilano

020925	GONZO C/ABA 5/8	UN	15,00	6,65	99,75
020927	GRAFIATO BRANCO 18 LTS	UN	5,00	73,65	368,25
020928	GRAMPO P/ CERCA 1KG	KG	10,00	68,95	689,50
020930	GRELHA P/ RALO 100MM PVC	UN	10,00	13,37	133,70
020929	GRELHA P/ RALO 150MM PVC	UN	10,00	18,80	188,00
020931	GRIFO 14	UN	3,00	84,66	253,98
020926	GUARNICAO CEDRILHO ESTREITA (JOGO)	JG	30,00	38,64	1.159,20
020932	HASTE ATERRAMENTO 2,40MT	UN	10,00	41,04	410,40
020933	IMPERMEABILIZANTE ASFALTICO 18LT	GL	5,00	330,59	1.652,95
020935	INTERRUPTOR 1 TCLA PARALELO 2P+T	UN	30,00	14,59	437,70
020941	INTERRUPTOR 1 TECLA PARALELO +TOMADA 10A	UN	30,00	16,68	500,40
020938	INTERRUPTOR 1 TECLA SIMP+TOMADA 10 A	UN	30,00	15,02	450,60
020939	INTERRUPTOR 1 TECLA SIMP+TOMADA 20 A	UN	30,00	17,87	536,10
006421	INTERRUPTOR 1TECLA+TOMADA 2P+T PADRÃO NOVO	UN	40,00	10,18	407,20
020936	INTERRUPTOR 2 TECLA PARALELO 2P+T	UN	20,00	19,52	390,40
020940	INTERRUPTOR 2 TECLA SIMP+TOMADA 10A	UN	30,00	21,40	642,00
005914	INTERRUPTOR 2 TECLA+TOMADA 2P+T PADRÃO NOVO	UN	30,00	14,58	437,40
020937	INTERRUPTOR 3 TECLAS PARALELO 2P+T	UN	20,00	25,17	503,40
020934	INTERRUPTOR 3 TECLAS SIMP.2P+T	UN	30,00	18,66	559,80
020942	INTERRUPTOR SISTEMA X1 TECLA	UN	20,00	10,37	207,40
020943	INTERRUPTOR SISTEMA X2 TECLA	UN	20,00	14,72	294,40
020944	INTERRUPTOR SISTEMA X3 TECLA	UN	10,00	18,90	189,00
020945	JANELA VENEZ 1,50X 1,00MT BAT, 12CM MET.4FOLHAS C/GRADE	UN	10,00	663,30	6.633,00
020946	JANELA VENEZ 2,00 X 1,00MT BAT 12CM MET C/ GRADE	UN	5,00	1.007,17	5.035,85
020947	JOELHO BUCHA LATAO 25MM X 1/2 90 PVC AZUL	UN	50,00	8,40	420,00
020948	JOELHO BUCHA LATAO 25MM X 3/4 90 PVC AZUL	UN	50,00	10,16	508,00
020955	JOELHO ESGOTO 100MM 90° PVC	UN	30,00	9,84	295,20
020954	JOELHO ESGOTO 150MM 90 PVC	UN	10,00	52,96	529,60
020958	JOELHO ESGOTO 40MM 90 PVC	UN	15,00	2,97	44,55
020957	JOELHO ESGOTO 50MM 90 PVC	UN	30,00	4,77	143,10
020956	JOELHO ESGOTO 75MM 90 PVC	UN	15,00	10,11	151,65
020959	JOELHO ESGOTO C/ VISITA 100MM 90 PVC	UN	15,00	25,73	385,95
020949	JOELHO SOLD 25MM 90 PVC	UN	50,00	1,42	71,00
020950	JOELHO SOLD 32MM 90 PVC	UN	20,00	5,23	104,60
020951	JOELHO SOLD 40MM 90 PVC	UN	20,00	6,13	122,60
020952	JOELHO SOLD 50MM 90 PVC	UN	30,00	7,53	225,90
020953	JOELHO SOLD 60MM 90 PVC	UN	20,00	30,70	614,00
020960	JOGO DE CHAVE ALLEN C/ 10 PÇS	UN	2,00	56,00	112,00
020961	JOGO DE CHAVE COMBINADAS 6MM A 32MM 15PÇS	UN	3,00	401,66	1.204,98
020962	JUNCAO Y ESGOTO 100MM	UN	10,00	35,66	356,60
020964	JUNCAO Y ESGOTO 50MM	UN	5,00	17,21	86,05
020963	JUNCAO Y ESGOTO 75MM	UN	5,00	23,83	119,15
020965	KIT ACESSORIOS BANHEIRO DE METAL 5 PÇS	UN	10,00	166,86	1.668,60
020966	KIT REPARO CX ACOPLADA COMPLETO	UN	6,00	140,37	842,22
001827	LAJE MOLDADA DE FORRO	M²	100,00	68,34	6.834,00
002753	LAJE PRÉ MOLDADA DE PISO	M²	100,00	87,96	8.796,00
020968	LAMPADA LED BLBO 20W 6500K BIV	UN	25,00	32,94	823,50
020969	LAMPADA LED BULBO 30W 6500K BIV	UN	25,00	47,57	1.189,25
003175	LAMPADA LED 9W 6.500K BIV	UN	150,00	11,99	1.798,50
020967	LAMPADA LED BULBO 12W 6500K BIV	UN	100,00	20,41	2.041,00
020970	LAMPADA LED BULBO 50W 6500K BIV	UN	25,00	82,03	2.050,75
020971	LAMPADA LED TUBO T8 18W 6500K	UN	30,00	26,40	792,00
020972	LAMPADA LED TUBO T8 9W 6500K	UN	30,00	21,81	654,30
002346	LAPIS CARPINTEIRO	UN	50,00	2,09	104,50
004454	LAVATORIO PARA BANHEIRO	UN	30,00	176,30	5.289,00
020973	LIMA 8	UN	10,00	19,21	192,10
020974	LIMA GROSSA	UN	2,00	47,08	94,16
020975	LIMA MOTOSSERRA	UN	5,00	16,05	80,25
020976	LINHA PEDREIRO	UN	30,00	8,27	248,10
020977	LIXA D'AGUA DIVERSAS MEDIDAS	UN	100,00	2,85	285,00



Município de Barra do Jacaré
Solicitação 46/2021

Equipamento

Página:7

020980	LIXA FERRO DIV.MEDIDAS	UN	100,00	3,98	398,00
020978	LIXA MAD.DIVERSAS MEDIDAS	UN	100,00	2,15	215,00
020979	LIXA MASSA DIV.MEDIDAS	UN	100,00	1,97	197,00
002354	LONA PRETA 8M DE 200 MICRA	MT	500,00	4,89	2.445,00
020981	LUMINARIA LED SLIM 1,20CM 36W	UN	20,00	91,49	1.829,80
020982	LUMINARIA LED SLIM 60CM 36W	UN	20,00	49,80	996,00
020983	LUVA BUCHA LATAO 25MM X 1/2 PVC AZUL	UN	50,00	7,22	361,00
020984	LUVA BUCHA LATAO 25MM X3 /4 PVC AZUL	UN	50,00	8,16	408,00
020986	LUVA D CORRER SOLD 50MM PVC	UN	5,00	38,94	194,70
020985	LUVA DE CORRER SOLD 25MM PVC	UN	15,00	15,12	226,80
020985	LUVA DE CORRER SOLD 25MM PVC	UN	15,00	15,12	226,80
013534	LUVA DE CORRER SOLD. 32 MM PVC	UN	5,00	29,11	145,55
021097	LUVA DE MAO ALGODAO C/ LATEX VERDE	UN	30,00	15,96	478,80
021096	LUVA DE MAO ALGODAO PIGMENTADA	PAR	30,00	5,93	177,90
021109	LUVA DE MAO COURO RASPA MEDIA	PAR	30,00	17,81	534,30
021099	LUVA DE MAO NEOPREME	UN	30,00	13,73	411,90
021100	LUVA DE MAO VAQUETA	UN	30,00	25,98	779,40
01089	LUVA ESGOTO 150MM PVC	UN	5,00	32,60	163,00
021094	LUVA ESGOTO 40MM PVC	UN	15,00	2,04	30,60
021092	LUVA ESGOTO 50MM	UN	30,00	3,27	98,10
021091	LUVA ESGOTO 75MM PVC	UN	20,00	6,03	120,60
021095	LUVA ESGOTO CORRER 100MM PVC	UN	5,00	21,21	106,05
020686	LUVA ESGOTO DE 100MM	UN	30,00	7,29	218,70
021098	LUVA MAO LATEX	PAR	50,00	13,15	657,50
021088	LUVA MAO PIGMENTADA	PAR	30,00	6,22	186,60
014672	LUVA SOLD 25mm PVC 1° LINHA	UN	50,00	4,36	218,00
021080	LUVA SOLD 32MM PVC	UN	20,00	2,57	51,40
021081	LUVA SOLD 40MM PVC	UN	20,00	4,57	91,40
021082	LUVA SOLD 50MM PVC	UN	30,00	5,59	167,70
021083	LUVA SOLD 60MM PVC	UN	20,00	15,35	307,00
021085	LUVA UNIAO 25MM PVC	UN	15,00	11,42	171,30
021087	LUVA UNIAO 50MM PVC	UN	10,00	33,62	336,20
021111	MACANETA FECHADURA INOX	PAR	10,00	30,07	300,70
021113	MACHADO LENHADOR COM CABO	UN	2,00	55,48	110,96
021110	MADERITE 9MM CHAPA	UN	30,00	42,06	1.261,80
021114	MANDRIL 3/8	UN	4,00	35,01	140,04
021116	MANGUEIRA DE GAS TRANCADA 1/2	MT	20,00	10,06	201,20
01117	MANGUEIRA JARDIM TRANCADA 1/2	MT	200,00	4,44	888,00
021118	MANGUEIRA POLIETILENO 3/4X2,5MM PRETA	MT	100,00	2,41	241,00
021119	MANTA ASFALTICA P/ TELHADO 15CM	UN	5,00	37,48	187,40
021120	MARRETA 1KG COM CABO	UN	5,00	38,40	192,00
021121	MARRETA 5KG COM CABO	UN	5,00	175,80	879,00
021123	MARTELO DE BORRACHA 60MM	UN	5,00	24,79	123,95
021122	MARTELO POLIDO 29MM COM CABO	UN	5,00	40,73	203,65
021124	MASCARA RESPIRADORA AZUL COM VALVULA	UN	100,00	5,43	543,00
021130	MASSA ACRILICA 18LT	UN	15,00	100,59	1.508,85
021129	MASSA ACRILICA 3,6LT	UN	10,00	35,75	357,50
021292	MASSA CORRIDA 3,6 LT	UN	10,00	24,84	248,40
002732	MASSA CORRIDA SUVINIL 18L	UN	50,00	55,32	2.766,00
021290	MECANISMO ENTRATADA PARA CAIXA ACOPLADA	UN	5,00	55,51	277,55
021131	MECANISMO SAIDA P/CX ACOPLADA	UN	5,00	60,10	300,50
021289	MEIA CANA DE PVC BRANCA 8MM	BR	50,00	29,49	1.474,50
002684	MEIA CANA PINUS	BR	30,00	5,53	165,90
002016	NIPEL ROSCAVEL 1/2	UN	50,00	1,32	66,00
002017	NIPEL ROSCAVEL 3/4	UN	50,00	1,82	91,00
021137	NIVEL DE ALUMINIO 16	UN	10,00	35,24	352,40
021138	NUMERAL RESID/PREDIAL	UN	20,00	8,10	162,00
021030	OCULOS PROTECAO C/ PROT.LATERL	UN	50,00	9,60	480,00
021139	PA DE BICO CONCHA C/CABO 1,20MT	UN	10,00	43,14	431,40
021140	PA DE BICO CORTE C/CABO 1,20MT	UN	2,00	48,84	97,68



Município de Barra do Jacaré
Solicitação 46/2021

21

Equipilano

Página:8

021213	PARAFUSO FENDA BUCHA 06	UN	2.000,00	0,21	420,00
013570	PARAFUSO P/ FORRO PVC ATARRACHANTE	UN	1.000,00	0,14	140,00
021142	PARAFUSO P/VASO BUCHA 10	UN	30,00	2,98	89,40
021143	PARAFUSO P/VASO BUCHA 12	UN	30,00	5,40	162,00
009084	PARAFUSO PHILIPIS C/ BUCHA 10	UN	1.000,00	0,57	570,00
001865	PARAFUSO PHILIPS C/BUCHA 06	UN	1.000,00	0,31	310,00
001869	PARAFUSO PHILIPS C/BUCHA 8	UN	1.000,00	0,42	420,00
013560	PARAFUSO SEXTAVADO 1/4 X 50MM	UN	500,00	1,18	590,00
012348	PARAFUSO SEXTAVADO 3/8X65MM	UN	500,00	1,65	825,00
012349	PARAFUSO SEXTAVADO 5/16X60MM	UN	500,00	1,06	530,00
021141	PARAFUSO TELHEIRO COMPLETO	UN	500,00	1,13	565,00
021145	PAVERS BLOCO 10X20X6	UN	2.000,00	2,05	4.100,00
021144	PE DE CABRA 60CM	UN	3,00	62,42	187,26
021147	PEDRA BRITA 01	M³	500,00	92,96	46.480,00
021148	PEDRISCO	M³	500,00	79,24	39.620,00
014799	PENEIRA AREIA 60 cm	UN	1,00	52,01	52,01
014800	PENEIRA DE CAFÉ 80cm	UN	4,00	75,32	301,28
149	PIA INOX 1,2X53X12CM	UN	3,00	306,06	918,18
021150	PIA INOX 1,60X53X12CM	UN	3,00	403,12	1.209,36
021151	PICARETA C/CABO ESTREITA	UN	5,00	82,64	413,20
021152	PICARETA C/CABO LARGA	UN	2,00	82,18	164,36
021154	PINCEL 1 POL	UN	15,00	5,31	79,65
021155	PINCEL 1,1/2 POL	UN	15,00	6,60	99,00
021153	PINCEL 1/2 POL	UN	15,00	3,16	47,40
006932	PINCEL 2 POL	UN	15,00	7,48	112,20
006884	PINCEL 3 POL	UN	15,00	12,41	186,15
021156	PINCEL 4 POL	UN	15,00	13,83	207,45
021160	PINO ADAPTADOR 20A	UN	15,00	7,18	107,70
021158	PINO ADAPTADOR ANTIGO	UN	15,00	7,72	115,80
021159	PINO ADAPTADOR BOB	UN	15,00	6,59	98,85
021164	PISO CERAMICA AREA INTERNA 56X56 PEI 4	M²	300,00	31,95	9.585,00
021162	PISO CERAMICO AREA EXTERNA 56X56-PEI 5	M²	300,00	40,57	12.171,00
014801	PISTOLA APLICADORA SILICONE REFORÇADA	UN	3,00	29,18	87,54
021167	PLACA CEGA 4X2	UN	20,00	4,83	96,60
021169	PLACA COM FURO 4X2	UN	20,00	3,68	73,60
021171	PLAFON COM BOCAL PORCELANA 100WC250V	UN	50,00	5,87	293,50
021172	PLUG FEMEA 10A	UN	30,00	6,67	200,10
74	PLUG FEMEA 20A	UN	30,00	7,75	232,50
021175	PLUG MACHO 10A	UN	30,00	8,02	240,60
021176	PLUG MACHO 20A	UN	30,00	10,28	308,40
021178	PLUG ROSCAVEL 1/2	UN	50,00	1,08	54,00
021179	PLUG ROSCAVEL 3/4	UN	50,00	1,63	81,50
021180	PNEU DE CARRINHO DE PEDREIRO 3,25	UN	5,00	41,37	206,85
021181	PO DE PEDRA	M³	200,00	90,67	18.134,00
021182	PONTEIRO 12	UN	5,00	27,09	135,45
021186	PORCA 1/2	UN	200,00	0,59	118,00
021183	PORCA 1/4	UN	200,00	0,23	46,00
021185	PORCA 3/8	UN	200,00	0,45	90,00
021184	PORCA 5/16	UN	200,00	0,55	110,00
002882	PORCA SUPORTE MOTOR	UN	2,00	31,82	63,64
021192	PORTA FERRO 215X80X12 LAM UNIV DIR/ESQ	UN	10,00	430,40	4.304,00
021187	PORTA IMBUIA ENCABECADA 1,00MT	UN	5,00	228,53	1.142,65
021190	PORTA IMBUIA ENCABECADA 80CM	UN	20,00	217,92	4.358,40
021188	PORTA IMBUIA ENCABECADA 90CM	UN	10,00	219,25	2.192,50
021194	PORTA PAPEL HIGIEN.INOX	UN	10,00	53,72	537,20
021195	PORTA SABONETEIRA INOX	UN	10,00	39,30	393,00
021197	PORTA SHANPOO	UN	10,00	83,60	836,00
002288	PREGO 12 X 12	KG	20,00	26,70	534,00
005722	PREGO 15 X 15	KG	20,00	21,96	439,20
002652	PREGO 17 X 21	KG	40,00	21,69	867,60



Município de Barra do Jacaré

Solicitação 46/2021

Equip. plano					Página:9
002301	PREGO 17 X 27	KG	40,00	20,68	827,20
002297	PREGO 18X24	KG	30,00	21,23	636,90
021198	PREGO 20X42	UN	30,00	20,21	606,30
002291	PREGO 22 X 42	KG	30,00	21,23	636,90
014845	PREGO 22 x 48	KG	50,00	21,21	1.060,50
014846	PREGO 24 x 60	KG	10,00	20,52	205,20
002683	PREGO TELHEIRO 18X30	KG	24,00	18,66	447,84
006244	PRUMO DE PAREDE 500gr	UN	5,00	27,28	136,40
021199	RALO POP 100MM QUADRADO	UN	10,00	17,09	170,90
021200	RALO POP 100MM REDONDO	UN	10,00	14,67	146,70
021201	REBITADOR MAN REFORCADO	UN	2,00	44,56	89,12
021202	REFLETOR LED 100W BIV	UN	30,00	188,87	5.666,10
020084	REFLETOR LED 200W	UN	10,00	463,67	4.636,70
021205	REGISTRO DE GAVETA 3/4 C/ACABAMENTO CANOPLA	UN	20,00	89,32	1.786,40
021204	REGISTRO DE PRESSAO 3/4 C/ACABAMENO CANOPLA	UN	20,00	78,97	1.579,40
016220	REGISTRO DE PRESSÃO 3/4	UN	20,00	35,98	719,60
001978	REGISTRO ESFERA 25MM	UN	15,00	18,45	276,75
0203	REGISTRO ESFERA SOLDAVEL 50MM	UN	10,00	39,47	394,70
021206	REGISTRO GAVETA 1.1/2 BRUTO	UN	10,00	92,29	922,90
021207	REGISTRO GAVETA 1.1/2 C/ACABAMNTO CANOPLA	UN	10,00	171,28	1.712,80
021208	REGUA DE ALUMINIO LARGA 2MT	UN	10,00	43,78	437,80
000258	REGUA LARGA DE ALUMINIO 3,00 M	UN	10,00	61,33	613,30
018239	REJUNTE 1KG	UN	50,00	4,08	204,00
002158	REJUNTE 5KG	UN	20,00	26,07	521,40
021209	RELE FOTO ELETRONICO 110W	UN	20,00	34,45	689,00
002239	RELE FOTOELETRICO 220V	UN	20,00	34,64	692,80
021210	REPARO REGISTRO DE PRESSAO DIVERSOS	UN	10,00	48,93	489,30
021211	REPARO VALV HYDRA	UN	5,00	73,65	368,25
021214	RESISTENCIA DUCHA MASTER BANHO LUXO 6.700W	UN	10,00	20,41	204,10
021212	RESISTENCIA DUCHA MAXI DUCHA 5.400W 110/220	UN	10,00	23,84	238,40
021215	REVEST PAREDE 32X56 PEI 3/4	M²	200,00	33,66	6.732,00
021216	RISCADOR PISO/REVESTIMENTOS	UN	10,00	18,06	180,60
021222	ROLDANA P PORTAO 3POL	UN	20,00	36,40	728,00
021217	ROLDANA PLASTICA 30X30	UN	200,00	0,47	94,00
021218	ROLDANA PLASTICA 36X36	UN	200,00	0,60	120,00
021219	ROLDANA PORTAO 2 POL	UN	20,00	21,52	430,40
021221	ROLDANA PORTAO 2.1/2POL	UN	20,00	21,89	437,80
0224	ROLO DE ESPUMA 15 CM C/SUPORTE	UN	15,00	9,90	148,50
021225	ROLO DE ESPUMA 23CM	UN	15,00	15,30	229,50
021223	ROLO DE ESPUMA 9CM C/SUPORTE	UN	15,00	7,92	118,80
021230	ROLO DE LA CARNEIRO 1000-23CM	UN	20,00	45,88	917,60
021229	ROLO DE LA SINTET 23CM	UN	30,00	20,60	618,00
021226	ROLO DE LA SINTET 5CM C/SUPORTE	UN	30,00	8,35	250,50
021227	ROLO DE LA SINTET 9CM C/SUPORTE	UN	30,00	10,77	323,10
021090	ROLO DE TEXTURA MÉDIA 23 CM	UN	10,00	30,94	309,40
021093	ROLO DE TEXTURA VINIL 23 CM	UN	5,00	37,94	189,70
002281	ROLO ESPUMA 5 CM C/SUPORTE	UN	15,00	6,35	95,25
002278	ROLO LÃ ANTI GOTA N. 23	UN	30,00	19,91	597,30
002274	ROLO LA SINTET 15CM C/SUPORTE	UN	30,00	17,58	527,40
021108	SALVA REGISTRO	UN	3,00	73,79	221,37
006227	SARRAFO CAMBARÁ	MT	2.000,00	4,61	9.220,00
006818	SARRAFOS PINO	MT	1.000,00	3,07	3.070,00
018241	SELADOR ACRÍLICO - 18 LTS	GL	20,00	85,49	1.709,80
005724	SELADOR ACRILICO - 3,6 L	GL	10,00	44,71	447,10
021112	SERRA COPO DIAMANTE JOGO COM 6 PEÇAS 25MMM À 100MM	JG	2,00	325,65	651,30
021115	SERRA COPO MADEIRA JOGO COM 6 PEÇAS 19MM À 127MM	JG	2,00	151,77	303,54
021125	SERRINHA MANUAL	UN	30,00	15,94	478,20
021127	SIFÃO SANFONADO UNIVERSAL DUPLO	UN	20,00	28,73	574,60
021126	SIFÃO SANFONADO UNIVERSAL	UN	50,00	10,42	521,00
021128	SOLEIRA 0.80X14CM VERDE UBATUBA	UN	30,00	51,88	1.556,40



Município de Barra do Jacaré
Solicitação 46/2021

219

Equipamento

Página:10

014533	SOLEIRA VERDE UBATUBA 0,80X13CM	UN	30,00	39,98	1.199,40
021132	SOLUÇÃO LIMPEZA DE FINAL DE OBRAS 5 LITROS	GL	10,00	77,33	773,30
001970	SOLVENTE THINNER 01 LITRO	LT	20,00	17,36	347,20
001969	SOLVENTE THINNER 05 LITROS 1ª linha	GL	20,00	77,47	1.549,40
021133	SOQUETE COM RABICHO 250V	UN	60,00	6,46	387,60
021134	SOQUETE PORCELANA 250V	UN	50,00	5,52	276,00
021136	SPRAY ALTA TEMPERATURA 400ML	UN	10,00	22,44	224,40
021135	SPRAY DIVERSAS CORES 400ML	UN	30,00	16,34	490,20
021157	SPRAY METAL 400ML	UN	10,00	39,68	396,80
011947	SUPORTE P/ ROLO PINTURA C/ ROSCA GAIOLA	UN	30,00	12,97	389,10
021161	TABUA CAMBARA 15CM	MT	100,00	14,49	1.449,00
021163	TABUA CAMBARA 20CM	MT	80,00	19,21	1.536,80
021165	TABUA CAMBARA 30CM	MT	80,00	28,09	2.247,20
021177	TABUA DE BEIRAL 20CM	MT	100,00	19,65	1.965,00
021170	TABUA DE PNUS 25CM 3MT	UN	300,00	20,59	6.177,00
021173	TABUA DE PNUS 30CM 3MT	UN	300,00	31,86	9.558,00
021168	TABUA PNUS 10CM 3MT	UN	100,00	9,74	974,00
14742	TALHADEIRA 12'	UN	5,00	23,78	118,90
021189	TANQUE DE CONCRETO 1 BOCA REVESTIDO	UN	3,00	326,36	979,08
021191	TANQUE DE CONCRETO 2 BOCAS REVESTIDO	UN	3,00	465,51	1.396,53
021193	TANQUE DE MARMORA SINTETICO 60X60 CM	UN	8,00	247,27	1.978,16
021196	TANQUE DE MARMORE SINTETICO 112 X 53 CM	UN	8,00	406,67	3.253,36
020363	TARTARUGA LUMINARIA FERRO	UN	20,00	27,54	550,80
021233	TE BUCHA LATÃO 25 MM X 3/4 PVC AZUL	UN	50,00	13,85	692,50
021232	TE BUCHA LATÃO 25MM X 1/2 PVC AZUL	UN	50,00	11,45	572,50
006988	TE ESGOTO 100 MM	UN	30,00	20,43	612,90
021228	TE ESGOTO 150MM PVC	UN	5,00	67,04	335,20
014689	TE ESGOTO 40mm PVC 1º LINHA	UN	15,00	4,23	63,45
014690	TE ESGOTO 50mm PVC 1º LINHA	UN	30,00	10,65	319,50
002592	TE ESGOTO 75MM ESGOTO	UN	15,00	14,29	214,35
001885	TE ESGOTO COM REDUÇÃO 100 / 50	UN	15,00	16,94	254,10
021231	TE ESGOTOCOM REDUÇÃO 100 / 75	UN	15,00	22,86	342,90
014692	TE SOLD 40mm PVC 1º LINHA	UN	20,00	11,07	221,40
014693	TE SOLD 50mm PVC 1º LINHA	UN	40,00	11,76	470,40
014694	TE SOLD REDUÇÃO 50/25mm PVC 1º LINHA	UN	20,00	13,76	275,20
002575	TE SOLDÁVEL 25MM PVC	UN	50,00	1,82	91,00
021220	TE SOLDÁVEL 60MM PVC	UN	20,00	29,61	592,20
14848	TELA DE ALAMBRADO TRANÇADO 1,80 ,3, ARAME 14	M²	900,00	37,13	33.417,00
021242	TELA DE GALINHEIRO FIO 22, 1,80X50	M²	100,00	13,56	1.356,00
021243	TELA PARA MANGUEIRÃO FIO18, 1,50X50	M²	100,00	20,12	2.012,00
014601	TELHA CERÂMICA DUPLAN	UN	1.000,00	1,82	1.820,00
014609	TELHA CERAMICA PORTUGUESA	UN	5.000,00	1,86	9.300,00
021249	TELHA FIBRICIMENTO SEM AMIANTO 5MM 1,10X1,22	UN	80,00	42,76	3.420,80
021251	TELHA FIBROCIMENTO SEM AMIANTO 4MM 1,1X2,44	UN	50,00	23,15	1.157,50
014604	TELHA FIBROCIMENTO SEM AMIANTO 5MM x 1,10 x 1,83mm	UN	80,00	54,23	4.338,40
014605	TELHA FIBROCIMENTO SEM AMIANTO 5MM x 1,10 x 2,13mm	UN	80,00	59,21	4.736,80
014606	TELHA FIBROCIMENTO SEM AMIANTO 5MM x 1,10 x 2,44mm	UN	80,00	67,06	5.364,80
014608	TELHA FIBROCIMENTO SEM AMIANTO 6mm 1,10x3,05	UN	50,00	99,30	4.965,00
014607	TELHA FIBROCIMENTO SEM AMIANTO 6MM x 1,10x 3,66	UN	50,00	124,81	6.240,50
005725	TEXTURA ACRILICA BRANCA - BARRICA 25KG	UN	30,00	109,62	3.288,60
021253	TIJOLO 6 FUROS 19X19X14 CM	UN	10.000,00	0,56	5.600,00
021254	TIJOLO 6 FUROS 24X9X14 CM	UN	30.000,00	0,70	21.000,00
021256	TIJOLO 9 FUROS 24X9X14CM	UN	10.000,00	0,41	4.100,00
021252	TIJOLO COMUM MACIÇO	UN	1.000,00	0,64	640,00
021263	TINTA ACRILICA DE DEMARCAÇÃO 18 L	GL	40,00	475,50	19.020,00
001931	TINTA ACRILICA FOSCA - STANDART - 18LT	UN	80,00	340,96	27.276,80
021259	TINTA ACRILICA FOSCO ECONOMICA 18 L	GL	80,00	162,81	13.024,80
021260	TINTA ACRILICA FOSCO PREMIUM 18 L	GL	50,00	403,91	20.195,50
001941	TINTA ACRILICA SEMI BRILHO 18 ltr	GL	80,00	429,82	34.385,60
021262	TINTA CALÇADA BASE D'ÁGUA 18 L	GL	100,00	315,14	31.514,00



Município de Barra do Jacaré

Solicitação 46/2021

Página:11

Equipário

021266	TINTA ESMALTE 3,6 L	GL	50,00	98,26	4.913,00
021268	TINTA ESMALTE BASE D'ÁGUA 3,6 L	GL	50,00	140,77	7.038,50
021270	TINTA VERNIZ 3,6 L	GL	50,00	113,32	5.666,00
021291	TOMADA 10 A	UN	40,00	9,74	389,60
021234	TOMADA 20A	UN	40,00	13,83	553,20
021235	TOMADA DUPLA 10A	UN	30,00	15,94	478,20
021236	TOMADA DUPLA 20A	UN	30,00	17,83	534,90
021239	TOMADA DUPLA SISTEMA X10A	UN	30,00	16,89	506,70
021240	TOMADA DUPLA SISTEMA X20A	UN	30,00	21,77	653,10
021237	TOMADA SISTEMA X10A	UN	20,00	16,25	325,00
021238	TOMADA SISTEMA X20A	UN	20,00	11,17	223,40
018247	TORNEIRA BICA MÓVEL C-33 METAL CROMADO	UN	15,00	97,46	1.461,90
021244	TORNEIRA BOIA EM PROLIPROPILENO 3/4- 1/2	UN	15,00	27,13	406,95
021241	TORNEIRA COZ RETA METAL C33	UN	10,00	114,23	1.142,30
014697	TORNEIRA DE JARDIM 3/4 METAL	UN	30,00	36,16	1.084,80
019003	TORNEIRA P/ LAVATÓRIO BICA MOVEL METAL -C-33	UN	15,00	94,77	1.421,55
001973	TORNEIRA TANQUE 3/4 METAL	UN	20,00	38,15	763,00
18246	TORNO BANCADA	UN	2,00	253,70	507,40
013543	TORQUES ARMADOR 12"	UN	10,00	51,58	515,80
014806	TRADO 20cm	UN	2,00	60,78	121,56
014807	TRADO 25cm	UN	2,00	68,69	137,38
021245	TRADO 30CM	UN	2,00	70,98	141,96
021246	TRENA EMB 7,5MT	UN	10,00	32,06	320,60
021247	TRENA FIBRA 50MT	UN	3,00	110,56	331,68
021248	TRINCO FERROLHO 1.1/2	UN	30,00	12,13	363,90
014543	TUBO COBRE P/ GÁS 3/8	MT	50,00	41,58	2.079,00
021250	TUBO DESC CX DESCARGA INT/EXT	UN	15,00	21,92	328,80
014702	TUBO ESGOTO 100mm PVC 1° LINHA	MT	300,00	36,81	11.043,00
014703	TUBO ESGOTO 150mm PVC 1° LINHA	MT	100,00	87,22	8.722,00
014704	TUBO ESGOTO 40mm PVC 1° LINHA	MT	100,00	17,29	1.729,00
014705	TUBO ESGOTO 50mm PVC 1° LINHA	MT	150,00	25,86	3.879,00
014706	TUBO ESGOTO 75MM PVC 1° LINHA	MT	100,00	37,97	3.797,00
014707	TUBO LIGAÇÃO AJUSTAVEL CROMADO	UN	20,00	24,89	497,80
006881	TUBO PONTA AZUL 38MM	UN	20,00	13,86	277,20
014711	TUBO SOD 60mm PVC 1° LINHA	MT	150,00	26,89	4.033,50
018252	TUBO SOLD 32mm PVC 1ª LINHA	MT	60,00	19,26	1.155,60
019010	TUBO SOLD 40mm PVC 1ª LINHA	MT	60,00	29,05	1.743,00
19004	TUBO SOLD 50MM PVC 1ª LINHA - 6 METROS	MT	180,00	35,05	6.309,00
014712	TUBO SOLDAVEL 25MM PVC 1° LINHA	MT	300,00	11,96	3.588,00
019012	VALVULA DE RETENÇÃO METAL 3/4	UN	5,00	62,72	313,60
020859	VALVULA HYDRA 1 1/2	UN	20,00	149,23	2.984,60
014720	VALVULA LAVATÓRIO METAL	UN	20,00	34,02	680,40
014721	VALVULA P/ PIA AMERICANA METAL	UN	15,00	53,07	796,05
021258	VASSOURA GARI	UN	20,00	38,90	778,00
021255	VASSOURA JARDIM METAL REGULAVEL	UN	30,00	34,90	1.047,00
021257	VASSOURA JARDIM PLASTICO	UN	30,00	29,07	872,10
002717	VEDA CALHA ALUMINIO 280 GR	UN	30,00	18,51	555,30
021264	VEDANTE DE PORTA	UN	20,00	16,14	322,80
020380	VIGA 5X10 - CAMBARA	MT	500,00	18,90	9.450,00
021269	VIGA 5X15 CAMBARA	MT	700,00	22,73	15.911,00
014620	VITRO BASCULANTE 0,80 x 1,00 C/ GRADE BAT. 12cm #0,45	UN	10,00	272,73	2.727,30
021274	VITRO BASCULANTE 1,00X1,00 METALICA BAT 12CM	UN	10,00	256,63	2.566,30
014622	VITRO DE CORRER 1x1,50 C/ GRADE BAT. 12cm METALICA 4 FOLHAS	UN	10,00	471,85	4.718,50
021271	VITRO DE CORRER 2,00X1,00 MTS BAT 12CM METALICA C/GRADE	UN	10,00	559,59	5.595,90
021271	VITRO DE CORRER 2,00X1,00 MTS BAT 12CM METALICA C/GRADE	UN	10,00	559,59	5.595,90
021273	VITRO MAXIMO -AR 0,60X0,60 M BAT 12CM METALICO C/GRADE	UN	10,00	209,93	2.099,30
021272	VITRO MAXIMO-AR 0,50X0,50 M BAT 12CM METALICA C/GRADE	UN	10,00	129,86	1.298,60
021276	ZARCAO LARANJA 3,6LT	GL	10,00	152,32	1.523,20
				TOTAL	1.131.166,70



Município de Barra do Jacaré
Solicitação 46/2021

221
A

Equipilano

Página:12

Lote					
002 Lote 002					
Código	Nome	Unidade	Quantidade	Unitário	Valor
020816	CONCRETO USINADO FCK 20 MPA MEIO FINO	M³	400,00	432,87	173.148,00
002522	CONCRETO USINADO FCK 20 MPA CONCRETO ESTRUTURAL FCK = 18 MPA	M³	500,00	406,00	203.000,00
				TOTAL	376.148,00

Lote					
003 Lote 003					
Código	Nome	Unidade	Quantidade	Unitário	Valor
018223	CANTONEIRA 1 1/2x 1/8	BR	30,00	109,42	3.282,60
014824	CANTONEIRA 3/4x 1/8	BR	30,00	52,88	1.586,40
020697	CANTONEIRA DE 1" 1/8	BR	30,00	70,48	2.114,40
005358	CANTONEIRAS 1 1/4 X 1/8	BR	30,00	87,28	2.618,40
021294	CHAPA LISA 2,20 X 1, 18MM	UN	25,00	392,62	9.815,50
021295	CHAPA ONDULADA 2,20 X 1, 20MM	UN	25,00	224,16	5.604,00
6248	CHAPA PRETA 1,00x2,00 #18	UN	20,00	308,22	6.164,40
14826	CHAPA PRETA 1.00 x 2.00 # 16	UN	20,00	271,68	5.433,60
021296	CHAPA QUADRICULADA 2,20 X 1, 20MM	UN	25,00	238,98	5.974,50
021298	MALHA DE FERRO 15 X 15, 2M X 3M, 4,2	UN	20,00	114,00	2.280,00
021299	MALHA DE FERRO 20 X 20 POR 2M X 3M, 15 X 15, 3,16	UN	20,00	79,28	1.585,60
008677	METALON 20x20 #20	BR	100,00	42,97	4.297,00
014839	METALON 20x30 #18	BR	100,00	72,26	7.226,00
014840	METALON 30x50 #16	BR	100,00	166,25	16.625,00
014841	METALON 30x50 #18	BR	100,00	116,86	11.686,00
021297	METALON 40 X 20, #18	BR	100,00	81,50	8.150,00
021320	TUBO QUADRADO 10 X 10, #18	BR	150,00	47,68	7.152,00
021321	TUBO QUADRADO 40 X 40, #18	BR	70,00	107,44	7.520,80
021322	TUBO QUADRADO 50 X 50, #18	BR	70,00	137,29	9.610,30
021323	TUBO QUADRADO 60 X 60, #18	BR	70,00	169,82	11.887,40
021301	TUBO REDONDO 1 X 1/2	BR	20,00	93,15	1.863,00
021300	TUBO REDONDO 1 X 1/4	BR	20,00	78,39	1.567,80
021302	TUBO REDONDO 3/4 18	BR	20,00	53,05	1.061,00
				TOTAL	135.105,70

Lote					
004 Lote 004					
Jigo	Nome	Unidade	Quantidade	Unitário	Valor
021304	CABO DUPLEX 2 X 16MM	MT	100,00	5,90	590,00
021305	CABO DUPLEX 2 X 25 MM	MT	100,00	9,34	934,00
021308	CABO QUADRIPELX 2X 16MM	MT	100,00	13,61	1.361,00
021309	CABO QUADRIPELX 2 X 25MM	MT	100,00	19,73	1.973,00
021306	CABO TRIPLEX 2 X 16MM	MT	100,00	9,30	930,00
021307	CABO TRIPLEX 2 X 25 MM	MT	100,00	13,51	1.351,00
021319	CONECTOR RJ PARA CABO DE REDE	UN	100,00	1,25	125,00
021316	CONECTOR SPLIT BOLT 10MM COBRE	UN	20,00	8,00	160,00
021317	CONECTOR SPLIT BOLT 16MM COBRE	UN	20,00	9,36	187,20
021318	CONECTOR SPLIT BOLT 25MM COBRE	UN	20,00	10,00	200,00
021313	ESCADA ALUMINIO 5 DEGRAUS	UN	2,00	142,25	284,50
021314	ESCADA ALUMINIO 7 DE GRAUS	UN	1,00	241,85	241,85
021315	ESCADA EXTENSIVEL DE FIBRA 4,5M A 7,8M	UN	1,00	2.260,21	2.260,21
021310	POSTE PADRÃO CPFL BIFASICO 63 A POSTE PADRÃO CPFL, BIFASICO AEREO / SUBTERRANEO 63 A COMPLETO	UN	2,00	1.282,00	2.564,00
021312	POSTE PADRÃO CPFL TRIFÁSICO 100 A POSTE PADRÃO CPFL TRIFASICO AEREO/SUBTERRANEO 100 A COMPLETO	UN	1,00	2.058,75	2.058,75
021311	POSTE PADRÃO CPFL TRIFASICO 63 A POSTE PADRÃO CPFL TRIFASICO, AEREO / SUBTERRANEO 63 A COMPLETO	UN	2,00	1.479,79	2.959,58
				TOTAL	18.180,09

Lote				
005 Lote 005				



Município de Barra do Jacaré
Solicitação 46/2021

220
f

Equiplano

Página:13

Código	Nome	Unidade	Quantidade	Unitário	Valor
021303	ADUELA DE CONCRETO	UN	40,00	2.727,60	109.104,00
	ADUELA DE CONCRETO ARMADO SEÇÃO L2,00XA2,00XC1,00 PARA ATERRO DE 0,50A				
				TOTAL	109.104,00
				TOTAL GERAL	1.769.704,49



PREFEITURA MUNICIPAL DE BARRA DO JACARÉ

ESTADO DO PARANÁ

CNPJ 76.407.568/0001-93, Rua Rui Barbosa, 96, Centro – Telefax (43) 3537-1212, CEP 86.385-000 – Barra do Jacaré – Paraná
E-mail: pmbj@uol.com.br

Ofício Emitido Pela Autoridade Competente

Prefeitura Municipal de Barra do Jacaré – Estado Do Paraná

De: Prefeito Municipal

Para: Secretaria de Obras e Urbanismo

Data: 29/03/2021

AUTORIZO preliminarmente à solicitada mediante ofício nº 08/2021 expedido pela unidade da Secretaria Municipal de Obras e Urbanismo

O presente processo deverá tramitar pelos setores competentes com vistas:

- 1- À elaboração de parecer sobre a necessidade de procedimento licitatório, indicando a modalidade e o tipo de licitação a serem adotados no certame.
- 2- À elaboração dos demais instrumentos necessários ao procedimento licitatório.
- 3- Ao exame e aprovação dos documentos indicados nos itens acima.
- 4- Parecer contábil e parecer jurídico.

Cordialmente,

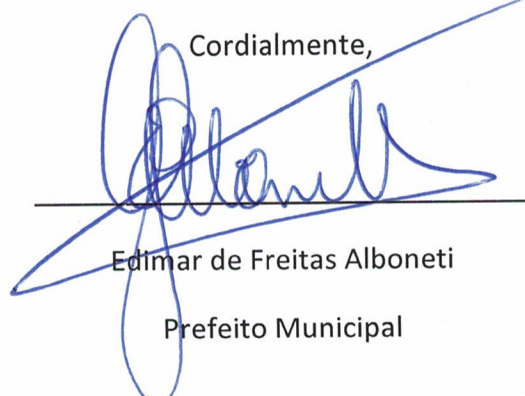

Edimar de Freitas Alboneti

Prefeito Municipal



PAÇO MUNICIPAL JOSÉ GALDINO PEREIRA

Barra do Jacaré - Paraná

CNPJ: 76.407.568/0001-93

Rua Rui Barbosa, 96 (Centro) – Telefax: (43) 3537-1212

CEP: 86.385-000 - E-mail: pmbj@uol.com.br

PARECER 034/2021

Do – Setor de Contabilidade

Para – Setor Licitação

Assunto: Aquisição de ferragens e aduelas de concreto armado.

Vimos através deste, informar as dotações orçamentárias, para efetuar os procedimentos cabíveis, referente à aquisição de ferragens e aduelas de concreto armado.

Ressalta-se que este parecer informa à dotação existente nas contas contábeis nesta data, e que os procedimentos referentes a empenho, liquidação e pagamento estarão sujeitos à existência de dotação orçamentária na data do fato gerador do empenho. Sendo que, o fato de alguma conta contábil constante deste parecer apresentar saldo orçamentário abaixo do necessário para realização do objeto da licitação pode ser sanado pela suplementação da referida conta através de solicitação do setor responsável.

Salientamos ainda que qualquer posição em relação à modalidade, tipo e demais dispositivos do procedimento licitatório, bem como a verificação da correta aplicação da legislação, no que se refere a licitações e contratos, é de competência da respectiva comissão de licitação e do jurídico.

03. SECRETARIA MUNICIPAL DE ADMIN E PLANEJAMENTO

03.001 DEPARTAMENTO DE ADMINISTRAÇÃO

04.122.0004.2011 MANUTENÇÃO DO DEPARTAMENTO DE ADMINISTRAÇÃO

Item	Histórico	Natureza	Valor	Conta	Fonte
01	Material de Consumo	3.3.90.30.00.00	41.735,05	00860	00.000

05. SECRETARIA MUNICIPAL DE SAÚDE

05.001 FUNDO MUNICIPAL DE SAÚDE

10.301.0006.2029 MANUTENÇÃO POSTO DE SAÚDE

Item	Histórico	Natureza	Valor	Conta	Fonte
01	Material de Consumo	3.3.90.30.00.00	10.000,00	02250	00.303

10.301.0006.2031 MANUTENÇÃO PRÉDIO - UBS

Item	Histórico	Natureza	Valor	Conta	Fonte
01	Material de Consumo	3.3.90.30.00.00	129,42	02340	00.000
02	Material de Consumo	3.3.90.30.00.00	20.000,00	02350	00.303

10.301.0006.2033 MANUTENÇÃO POLO ACADEMIA DE SAÚDE

Item	Histórico	Natureza	Valor	Conta	Fonte
01	Material de Consumo	3.3.90.30.00.00	2.000,00	02470	00.303

05.002 SETOR DE SANEMANETO

17.512.0006.2047 MANUTENÇÃO DO ATERRO SANITÁRIO E RESÍDUOS SÓLIDOS

Item	Histórico	Natureza	Valor	Conta	Fonte
01	Material de Consumo	3.3.90.30.00.00	41.560,10	03380	00.000



PAÇO MUNICIPAL JOSÉ GALDINO PEREIRA

Barra do Jacaré - Paraná

CNPJ: 76.407.568/0001-93

Rua Rui Barbosa, 96 (Centro) – Telefax: (43) 3537-1212

CEP: 86.385-000 - E-mail: pmbj@uol.com.br

06. SECRETARIA MUNICIPAL DE ASSISTÊNCIA SOCIAL

06.002 FUNDO MUNICIPAL DE ASSISTÊNCIA SOCIAL - F.M.A.S.

08.244.0005.2058 MANUTENÇÃO DO CENTRO DE REFERÊNCIA DE ASSIST. SOCIAL - SCFV - PISO BÁSICO FIXO

Item	Histórico	Natureza	Valor	Conta	Fonte
01	Material de Consumo	3.3.90.30.00.00	37.187,18	04130	00.000

08.244.0005.2060 MANUTENÇÃO DO F.M.A.S

Item	Histórico	Natureza	Valor	Conta	Fonte
01	Material de Consumo	3.3.90.30.00.00	1.000,00	04350	00.000

06.003 DEPARTAMENTO DO BEM ESTAR SOCIAL

08.243.0005.6062 MANUTENÇÃO DO CONSELHO TUTELAR

Item	Histórico	Natureza	Valor	Conta	Fonte
01	Material de Consumo	3.3.90.30.00.00	17.932,34	04560	00.000

08.243.0005.6064 PROJETO VIDA NOVA

Item	Histórico	Natureza	Valor	Conta	Fonte
01	Material de Consumo	3.3.90.30.00.00	73.102,63	04770	00.000

08.244.0005.2067 MANUTENÇÃO DO BEM ESTAR SOCIAL

Item	Histórico	Natureza	Valor	Conta	Fonte
01	Material de Consumo	3.3.90.30.00.00	8.594,11	05000	00.000

07. SECRETARIA MUNICIPAL DE AGRIC, ABASTEC E MEIO AMBIENTE

07.001 DEPARTAMENTO MUN DE AGRICULTURA E SERVIÇOS RURAIS

20.606.0010.1008 CONSTRUÇÃO DE PONTES E BUEIROS

Item	Histórico	Natureza	Valor	Conta	Fonte
01	Obras e Instalações	4.4.90.51.00.00	100.000,00	05200	00.000

20.606.0010.2073 MANUTENÇÃO DO DEPARTAMENTO AGROPECUÁRIO

Item	Histórico	Natureza	Valor	Conta	Fonte
01	Material de Consumo	3.3.90.30.00.00	34.664,94	05460	00.000

08. SECRETARIA MUNICIPAL DE VIAÇÃO, OBRAS E SERV PÚBLICOS

08.001 DEPARTAMENTO DE SERVIÇOS URBANOS

15.451.0009.1009 CONSTRUÇÃO DE PONTES E BUEIRO

Item	Histórico	Natureza	Valor	Conta	Fonte
01	Obras e Instalações	4.4.90.51.00.00	50.000,00	05570	00.000

15.451.0009.2075 MANUTENÇÃO DE PRAÇAS PUBLICAS

Item	Histórico	Natureza	Valor	Conta	Fonte
01	Material de Consumo	3.3.90.30.00.00	10.000,00	05580	00.000

15.451.0009.2076 MANUTENÇÃO DO TERMINAL RODOVIÁRIO

Item	Histórico	Natureza	Valor	Conta	Fonte
01	Material de Consumo	3.3.90.30.00.00	2.000,00	05600	00.000

**PAÇO MUNICIPAL JOSÉ GALDINO PEREIRA****Barra do Jacaré - Paraná**

CNPJ: 76.407.568/0001-93

Rua Rui Barbosa, 96 (Centro) – Telefax: (43) 3537-1212

CEP: 86.385-000 - E-mail: pmbj@uol.com.br

15.451.0009.2077 MANUTENÇÃO DO CEMITÉRIO MUNICIPAL

Item	Histórico	Natureza	Valor	Conta	Fonte
01	Material de Consumo	3.3.90.30.00.00	15.000,00	05630	00.000

15.451.0009.2078 MANUTENÇÃO DE PONTES E BUEIROS

Item	Histórico	Natureza	Valor	Conta	Fonte
01	Material de Consumo	3.3.90.30.00.00	2.000,00	05650	00.000

15.451.0009.2079 MANUTENÇÃO DA CAPELA MORTUÁRIA

Item	Histórico	Natureza	Valor	Conta	Fonte
01	Material de Consumo	3.3.90.30.00.00	3.000,00	05670	00.000

15.452.0009.2080 MANUTENÇÃO DO DEPARTAMENTO DE SERVIÇOS URBANOS

Item	Histórico	Natureza	Valor	Conta	Fonte
01	Material de Consumo	3.3.90.30.00.00	42.424,97	05760	00.000
02	Material de Consumo	3.3.90.30.00.00	27.000,00	05770	00.511

15.751.0009.2081 MANUTENÇÃO/ MELHORIAS DA ILUMINAÇÃO PÚBLICA

Item	Histórico	Natureza	Valor	Conta	Fonte
01	Material de Consumo	3.3.90.30.00.00	475,00	05880	00.000

08.002 DEPARTAMENTO DE OBRAS PÚBLICAS

15.451.0009.1011 REFORMA DO CLUBE MUNICIPAL

Item	Histórico	Natureza	Valor	Conta	Fonte
01	Obras e Instalações	4.4.90.51.00.00	40.000,00	05920	00.000

15.451.0009.1014 PAVIMENTAÇÕES RUAS URBANAS

Item	Histórico	Natureza	Valor	Conta	Fonte
01	Obras e Instalações	4.4.90.51.00.00	10.000,00	05970	00.000

15.451.0009.1015 AMPLIAÇÃO DE CEMITÉRIO MUNICIPAL

Item	Histórico	Natureza	Valor	Conta	Fonte
01	Obras e Instalações	4.4.90.51.00.00	2.000,00	05980	00.000

15.451.0009.2082 MANUTENÇÃO DO DEPARTAMENTO DE OBRAS PÚBLICAS

Item	Histórico	Natureza	Valor	Conta	Fonte
01	Material de Consumo	3.3.90.30.00.00	33.610,58	06050	00.000

15.451.0009.2083 MANUTENÇÃO DE PRÉDIOS PÚBLICOS

Item	Histórico	Natureza	Valor	Conta	Fonte
01	Material de Consumo	3.3.90.30.00.00	39.882,26	06130	00.000

15.451.0009.2085 MANUTENÇÃO DE CALÇADAS E MEIO FIO E VIAS URBANAS

Item	Histórico	Natureza	Valor	Conta	Fonte
01	Material de Consumo	3.3.90.30.00.00	8.000,00	06180	00.000



PAÇO MUNICIPAL JOSÉ GALDINO PEREIRA

Barra do Jacaré - Paraná

CNPJ: 76.407.568/0001-93

Rua Rui Barbosa, 96 (Centro) – Telefax: (43) 3537-1212

CEP: 86.385-000 - E-mail: pmbj@uol.com.br

15.451.0009.2086 MANUTENÇÃO DO CLUBE MUNICIPAL

Item	Histórico	Natureza	Valor	Conta	Fonte
01	Material de Consumo	3.3.90.30.00.00	2.000,00	06200	00.000

08.004 FUNDO MUNICIPAL DE HABITAÇÃO DE INTERESSE SOCIAL

16.122.0004.2088 FUNDO MUNICIPAL DE HABITAÇÃO DE INTERESSE SOCIAL

Item	Histórico	Natureza	Valor	Conta	Fonte
01	Material de Consumo	3.3.90.30.00.00	500,00	06340	00.000

09. SECRETARIA MUNICIPAL DE EDUCAÇÃO, ESPORTES E CULTURA

09.001 DEPARTAMENTO MUNICIPAL DE EDUCAÇÃO

12.361.0007.2091 MANUTENÇÃO ENSINO FUNDAMENTAL

Item	Histórico	Natureza	Valor	Conta	Fonte
01	Material de Consumo	3.3.90.30.00.00	2.212,84	06650	00.000
02	Material de Consumo	3.3.90.30.00.00	14.409,76	06660	00.103
03	Material de Consumo	3.3.90.30.00.00	7.000,00	06670	00.104

12.361.0007.2096 MANUTENÇÃO ESCOLA PIO XII

Item	Histórico	Natureza	Valor	Conta	Fonte
01	Material de Consumo	3.3.90.30.00.00	5.665,86	06920	00.000
02	Material de Consumo	3.3.90.30.00.00	5.782,54	06930	00.103

12.361.0007.2099 MANUTENÇÃO DE SECRETARIA MUNICIPAL DE EDUCAÇÃO

Item	Histórico	Natureza	Valor	Conta	Fonte
01	Material de Consumo	3.3.90.30.00.00	1.400,65	07340	00.000
02	Material de Consumo	3.3.90.30.00.00	16.082,22	07350	00.103

09.002 DEPARTAMENTO DE ESPORTES E CULTURA

13.392.0008.2108 ENFEITES DE RUAS E PRAÇAS, COMEMORAÇÕES FIM DE ANO

Item	Histórico	Natureza	Valor	Conta	Fonte
01	Material de Consumo	3.3.90.30.00.00	10.000,00	07830	00.000

27.812.0008.2111 MANUTENÇÃO DO DEPARTAMENTO DE ESPORTES E CULTURA

Item	Histórico	Natureza	Valor	Conta	Fonte
01	Material de Consumo	3.3.90.30.00.00	5.000,00	07980	00.000

09.003 DEPARTAMENTO DE EDUCAÇÃO INFANTIL - C.E.M.E.I.

12.365.0007.2115 MANUTENÇÃO C.M.E.I

Item	Histórico	Natureza	Valor	Conta	Fonte
01	Material de Consumo	3.3.90.30.00.00	6.503,12	08310	00.000
02	Material de Consumo	3.3.90.30.00.00	19.496,50	08320	00.103
03	Material de Consumo	3.3.90.30.00.00	10.000,00	08330	00.104



PAÇO MUNICIPAL JOSÉ GALDINO PEREIRA

Barra do Jacaré - Paraná

CNPJ: 76.407.568/0001-93

Rua Rui Barbosa, 96 (Centro) – Telefax: (43) 3537-1212

CEP: 86.385-000 - E-mail: pmbj@uol.com.br

Sem mais para o momento, e certo de que estamos atendendo o solicitado, nossos protestos de elevada estima e consideração.

Paço Municipal José Galdino Pereira, em 05 de abril de 2021

A handwritten signature in blue ink, appearing to read 'Lucas Nascimento', enclosed within a large, loopy blue oval scribble.

LUCAS NASCIMENTO

Contador



PAÇO MUNICIPAL JOSÉ GALDINO PEREIRA

Barra do Jacaré - Paraná

CNPJ: 76.407.568/0001-93

Rua Rui Barbosa, 96 (Centro) – Telefax: (43) 3537-1212

CEP: 86.385-000 - E-mail: pmbj@uol.com.br

PORTARIA Nº 044, DE 28 DE JANEIRO DE 2021.

O Prefeito Municipal de Barra do Jacaré – Estado do Paraná, no uso legal de suas atribuições e em cumprimento a Lei Federal nº. 8.666, de 21/06/1993 e alterações posteriores

RESOLVE:

Art. 1º. Ficam nomeados os Membros da Comissão Permanente de Licitação da Prefeitura Municipal de Barra do Jacaré – PR, válida até 31 de dezembro de 2021.

§ 1 - A Comissão de Licitação de que trata este artigo, é um órgão colegiado, composta por no mínimo 03 (três) servidores públicos municipais, sendo pelo menos 02 (dois) deles, servidores qualificados pertencente ao quadro permanente dos Órgãos da Administração, conforme art. 51 da Lei 8.666/93, com a finalidade de processar e julgar as licitações públicas, quanto aos documentos de habilitação e propostas, que fica composta da seguinte forma:

I – PRESIDENTE: Andreia Aparecida da Silva – RG 8.025.956-5 SSP/PR e CPF 026.905.039-64

II – SECRETARIO: William Angeluce Justo – RG 10.290.746-9 SSP/PR e CPF 089.207.319-50

III – MEMBRO: Marcelo Antonio da Cunha – RG 5.712.369-9 SSP/PR e CPF 772.138.079-00

IV – SUPLENTE: Donizete Gusmão – RG nº 364709856 SSP/PR e CPF nº 298.192.328-56.

Art. 2º.- Conceder aos servidores em questão (presidente, secretário e membro) Função Gratificada, conforme contido no Art. 27 e 28 e Anexo IX da Lei Municipal nº 376 de 04 de dezembro de 2010 e alterações posteriores se houver.

Art. 3º.- Não se aplica Função Gratificada aos funcionários na condição de cargos comissionados.

Art. 4º. Esta Portaria passa a vigorar a partir da sua publicação, revogada as disposições em contrário.

Paço Municipal José Galdino Pereira, em 28 de Janeiro de 2021.

EDIMAR DE FREITAS ALBONETTI
Prefeito Municipal